朝鮮日報

購讀料 壹枚金四錢○一個月八十錢○三個月先金二圓三十錢 送料並五錢○六個月先金四圓五十錢 拾五錢○壹個年先金八圓四十錢
廣告料 五號活字十五字詰一行金二圓 特報欄內金二圓○四號活字十 半字詰一行金二圓七十錢○二號活字 七字詰金二圓四十錢○特別倍額
編輯兼發行人 金容熙
印刷人 兪 邦
發行所 京城府水標町三番地 朝鮮日報社
電話 本局 二二五六番 振替口座京城四〇九九番

私立學校學生의月謝金에就하야

現今京城內各中等程度私立學校의月謝金徵收하는情況을聞하건된金額으로는最高三圓五十錢으로最下圓五十錢ᄭ지인바그納入期限은每月十日以內가普通이요某學校는五日以內인더만일學生이或如何한事機로因하야月謝金을그限定한期日에納入하지못하면出席을不許할으로苦學生의困難은勿論이요費用을自家에서支辦하는學生이라도幾日遲延할事機도金錢上關係에例有할事勢이며더욱이地方學生으로는이事勢에道里의遠近과交通의形便等種々不便이有함으로一年十二個月에每朔마다違誤가無하기가至極히容易한事가안이요또는近年以來로우리의經濟가갈사록窮乏하야子弟의學費갓흔必需한費用이라도그父兄된이가恒常事不如意의歎을發하게되야誠心과實力이幷行치못하는境遇가許多한더校當局의方針이如彼함으로這間에幾個日子의停課浪度함은姑捨하고笈을負하고師를從하야來하얏다가卷을掩하고校를離하야去하는薄風色이往々不絕함을因하야一部學生界의不平이滋甚하다하니吾人은敎育界의當事者가안임으로그러한等事에信口雌黃하기는稍히躊躇하는바이나以上事實이果然虛言이아니요根據가有할진된此가敎育界에在하야決코些少한問題가안이라한번論難하야各校幹部와밋經營하는有志에게反省을求함이또한言責일가認하는바이로라

現今우리가힘써敎育하고힘써學習하여야할것은다시一言을更提할必要가無한바이니世界文化가火燃泉達의勢로蒸々日上하야駸々然히極軌를遂하고頂點에達하랴는今日에每事가人보다拙劣한우리가敎하지안코學하지안이하면그悲慘한情形이畢竟何境에至할지를預測키難한所以라그럼으로挽近敎育熱이적이昂進하야父兄된者는敎하랴고子弟된者는學하라함이나此現象을外國의敎育狀況에比較하면霄壤의差가有하야嗚呼遼矣의觀이有하나우리의後陣을繼하야生存競爭하는場裡에健將悍卒이될靑年諸君을引導하는責任을自負한諸氏는心力을殫竭하야不厭不倦的으로供獻할것은多言을贅할것이無한바이라그러면學課를敎授하는方法도可及할限度ᄭ지는良好하도록完全하도록注意하려니와月謝金一款에對한事情도周到한考慮를加치안이하면不可할지라現今우리의生活程度에더욱이今年갓흔穀價와經濟恐慌에苦學生은提說치도말고普通學生의學費에도그間接으로消費되는費用을計算치말고當用할項目도節約하야最小限度를一十五圓이라假定할지된此가곳三石租일터만일全年을統計하면金額으로는二百八十圓이오租苞로는三十六石이니地方과都會를勿論하고何人이든지一家의生活을維持한以外에純然히二百八十圓과三十六石이剩餘하야그學費를源々히接濟할者가大略幾許나될터인가그러면學校當局이되야서는이點에對하야서도우는特別히撙節할方針을硏究施行치안이하면아모리敎하고學할熱誠이有하여도當局凍餓의患이迫頭함에야奈何오所以로我는이러한情勢를慨히역이여호를工思惟하되各學校에寄宿舍를設備하야地方學生의寄留를許하고宿泊하는費用에對하야는飮食을供饋하고使役을執行하는幾個雇傭을置하드라도그所入을算計하야實費만徵收하여스면衆人이通力合作할진된普通旅館에寄留하는宿泊費에比較하면折半以上이撙節될지라此가經費의關係로一朝一夕에容易히擧辦치못할것은事實이나만일誠心으로經紀할진된絕對로不可能이라고自斷할事는안이니그의實現되기를希望하는바이요目下에緊急한問題로는學生의事勢와全體의經濟能力을諒察하야月謝金을多少低減함을要望함이니만일雪夜霜朝에 麵包饅頭等을時買하야幾圓月謝金을死力으로辦備하다가ᄯ차셔時期를稍違할진된出席을不許하여自費로求學하는學生이라도衣封書架를車載背負하고一個月에도幾回를遷徙하야學課를溫習하는時間보다도旅館을擇定하는光陰이加多케되얏것만은金老李婆의旅館客店에宿泊費는一二個月外上을負할지라도校門塾舍의程度에過하는月謝金은當局의稅金을失期한티에滯納處分을當하는이보다도餘裕가無하야冷情하고苛酷한資本主義의色彩가公益을目的하는慈善의地에異常히濃厚한觀이有하다하면此는後生을敎育하는本意에違反됨이라할지니라

回敎族復興은東半球新大勢 (十一)

右와如한警告와講延은白人의稱覇思想이正히絕頂에達하야迷信의魔力으로歐洲의一幅을支配하고進하야亞洲의勢力을發揮하며回敎의政治上能力으로히여금陵夷萎靡케하야白人의矜高自滿이天下에比할곳이업다하던그當時에白人의眼孔으로此를看透하야白人의舌端으로此를吐出하엿스니 現在復興의萌이已備하고團結의機가已熟한境遇에坐在하야耳로聞하고目으로見할수잇는吾人으로此를對하야硏究하고判視코저함에果然으로容易타할것이안이라할가

그런데이回敎의蹶起로말하면大戰의以前와大戰의中間은姑捨하고大戰이告終하던그當時에도實로世人一般이夢想을못한것이니 이것은他가안이라回敎族全體가氣脈을內通하고團結을內堅하야好機를一俟하는秘密裡에서潛滋暗長하는그微兆는小見의人이안이면能히窺知치못한所以라

그러함으로大戰當時에回敎族으로獨立의國家를僅히保存하엿다함은土耳其, 波斯, 阿富汗의數三에過함이업다할것이오世界大多數의回敎族은竝히歐人管理下에隷屬하야支配를受하니 過去에勢力範圍는依然存在함으로歐洲列强은此를見함에別로可畏할後慮가生치아니하는지라그리하여 上記한土, 波, 阿의三國도戰爭의供給上物力兵力의補助를資코져危亡의極境에共陷케하니『메소포다미아』의石油田을占領코져印度에軍隊를出動하야數萬의生命을疾病과鋒銃에斷殘케하며英佛의利益이相衝됨이竝히이것이라 그러나西으로摩洛哥에서始하야東으로印度에至하는廣遼한區域에林々芸々하는數億萬의回族의狀態를觀할진덴『팔그라브』가말한라도그의思想이醞釀하고勢力이團結됨을能히看破할것이라할지어늘所謂世界의風雲을呑吐하고人類의死活을左右한다는列强의政治上大人物로此를觀察하지못함은實로利慾이交蔽되여眼光이昏迷하엿다할밧게는他由가無하도다

回敎族의復興을促進한直接原因은英佛의對土協約으로國民黨의憤氣를激成함이라할것이오唯一한回轉機는世界의大戰이라하겟지만은準備가無하고能히表現됨이有하다함은古今에一事도見치못하엿다함과갓치 回敎의運動도現在의猝然히起함이안이라過去許多歲月에精力을費하고誠意를蓄하야一積再積하그無形의氣魄은不滅不盡하는一個結晶이成하야同々敎族全體에亘히는大同的標準이되여宗敎上文化上政治上에竝히神祕하고奇怪한精神을胚胎하며形質을變幻하야歐亞(歐洲)에出沒하다가現在의前驅가되니이는神經이銳敏한少數人을除한外에는歐洲諸人은竝히此를侮蔑하며汜昧하야疑惜함이全無하엿나니回敎族間에精神과形質을雙具한結晶的氣體는他가안이라全回敎主義全土耳其主義全都蘭主義(印度以西의回敎族은都蘭種이라함)라하는一種主義니 이러한一貫的主義는積年의努力으로今日에至하야回敎諸國의聯盟을形成하고歐亞의至大한勢力을變換하나니 이와갓흔回敎諸國이聯合하야頭를擡하고群起코져하는그微擧를念外에置하고念頭에掛함이無할진덴將來世界變局에對하야正確한觀察을能히함이라謂키實難하도다

그러함으로이世界의人類의過去와現在를一擧하야그盛衰成敗의關係를考할진덴全盛完成의原因은極衰積敗의際에種植하고極衰積敗의原因은全盛完成의際에馴致하야因果가互生한다함이니 五十年前에滿世人士가能히看破치못하고『파그라브』等幾個人이다만獨瞰的으로絕叫하던回敎復興이今日에와서그의眞面目을披露함을觀할진덴天下古今의事理는實로庸々常々한眼目으로能히逆睹치못하고預想치못한다할것이안일가足히一驚할것이로다

朝鮮古今人物 (三)

朝鮮

花開葉落에槿園의春은 몃번이나와다갓스며 日落月出에鷄林의夜는몃번이나갓다왓는고 一明一晦는天道의自然이요 一盛一衰는 人事의本然이지만 此日은何日이며 此地는何地인가 人生의恨이이곳에이르러서는 此日을當하고 此地에立하얏스니 天이長하고地가久하도다 秋風에늘근銅駝야 蕪沒한荊棘은 누가너를爲하야除히주며 夜月에우는金人아 凄涼한怨恨을 누가너를爲하야慰히줄가 已矣라江山은依舊하다만은 王孫의 발자취는 汀草가 靑蒼할뿐이며 杜宇의피혼덕은山花가爛漫할뿐이라 章臺의버들가지가 비록 舊日과갓다한들 엇는者가그누구인고? 悲夫라人生到此에 蒼天이何心고 鈍筆을强拈하야 同胞로더부러 五百年來人物을談話코져하노니 是耶아 非耶아舊日風光今安在오 山蒼々,水茫々,歸

趙浚 (一)

鴻猶是去年聲

趙浚의字는明仲이니高麗侍中仁規의曾孫이라幼時로붓터大志가有하더니高麗恭愍王이諱德宮에在하다가浚이書를挾하고宮前으로過함을見하고召見하고奇特히역기여그의一家世를問한後에卽時에寶馬陪指諭에屬하기를命하얏더니時에王이無道하야淫亂함을見하고歎息하야曰人道가滅한지라다시何言하리오또王이威福與奪로써恒常小人輩로더부러謀하고君子에게及하지안이하니今日의形勢가岌々乎殆哉라하더라母吳氏가及第한人에綴行呵叱함을見하고嘆曰吾의子가비록多하나及第한者가無하니무엇에用하리요하거날浚이聞하고跪泣하며天을指하고誓를作한後에自是로勤學하야遂히登第하얏더니王禑初에通禮門副使로出하야江原道를按할서威惠가竝行하더라常히旌善郡에至하야詩를作하야曰『滌蕩東濱當有日居民洗眼待澄清』이라하니識者가그의大志가잇슴을知하더니召入하야司憲掌令을拜하얏다가監門衛大護軍으로轉하고累遷하야典法判事가되다時에日本의寇掠이尤甚하야慶尙道가幾陷하니州郡이모다騷然하고人民은山谷中으로奔竄하야國에紀綱이無하니將帥된者는寇를玩하고戰치안이하야賊의形勢가日로强盛하니都統使崔瑩이浚을推薦하야體覆使를삼음의浚이至하야都巡問使李居仁을불너그의逗遛한罪를數하고兵馬使俞益桓과居仁과밋諸將을斬한더모다股慄하야曰寧히敵에게死할지언정趙公의威는犯하지말지어다하야力戰告捷하니一道가安靜한後에浚이또書를上하야孝子烈女가賊中에死한者를旌表하다入하야密直提學이되얏더니禑가浚을召하야曰楊廣慶尙兩道에賊勢가大熾하니今日의事는卿이안이면可치못하리라卿은往하야觀察하라하거날浚이曰臣의母의年이八十이요또沉痾에罹하얏스니他人을遣하시기를乞하나이다한더禑曰卿이正直하야私가無하고또威望이有하니卿을易할수가업다하거날浚이曰上이만일臣을命하야兩道를全制하게하실진덴將帥의逗遛敗績하는者를臣의區處를聽하게하시면臣이謹히命을奉하려니와不然하면元帥都巡問使가位가臣의上에在한지라엇지臣을畏하야死地에就하고지하리잇가하니將帥의族黨이忌하야禑에게白하야浚을遣하지안이하게하다禑가荒淫無道하니權奸이浚의亢直함을忌하거날浚이杜門不出하야經史로써自娛하더니瑩이林廉을誅하고浚으로써密直司事를삼으니浚이時에母憂를丁하엿더니辭하고起하지안이하다浚이當히時事를憤히역여尹紹宗, 許錦, 趙仁沃, 柳爰廷, 鄭地, 白君寧等으로더부러隱密히誓하야興復할志가有하더니我太祖가浚의器宇가凡常하지안이함을見하고더부러事를論한後에大悅하야待하기를舊識과如히하시더니及回軍한後에推薦하야知密直司事兼大司憲을삼고大小事를모다咨詢하시더浚이또한經濟로써己任을삼아知하는바는不言하는者가無하더라先是에田制가大壞하야兼幷의家가士田을强占하니民이모다怨咨하거날太祖가浚、道傳으로더부러改革하기를議하시니浚이同列로더부러上疏로極論한더世族이謗毁固執하야前制를復하고자함의浚이또上疏하야極히不可함을論하야맛참님復하지못하얏더라

歐米各國의社會運動 (一〇九)

露國

彼等은多數한新知識이잇는靑年男女라 彼等의思想, 彼等의行動은漸々그政府와밋家庭과 衝突이生하얏나니 더욱舊思想의政府와家庭이 女子의自由를甚히嫌惡하야그壓制의結果 悲慘한狀態에陷하고 政府가女子는高等學校에入學하기를不許함이 彼等靑年女子는더욱깁히憤慨하야 此認許를得하기爲하야 決死의運動을起하니遂히大學敎授의私講義에出席함을許함을與하고 또其次에外國大學에入學하기爲하야 單獨旅行을許하얏나니 이것은實로當時의靑年男女가 如何히熱心으로新知識을渴望하는것을表顯하얏도다 또彼等이此로부터 더욱瑞西에旅行하고 모든西歐方面에出入하야種々한新知識을得하얏나니 彼等이가장深刻히刺激한것은 西歐諸國의社會問題라 彼等이 『흘돈』와『라스사레』와『라스』와『세구냥』을 讀하고 此等의書를 本國에傳送하니 露國貴婦人들ᄭ지 『라스사레』와『라스』의名으로써 小兒의洗禮를授하얏섯다

一八七一年의巴里『코무미윤』은露國의靑年男女를 刺激한事가甚大하얏다 더욱露國의志士『라우로스후』『ᄭ스』『세구냥』이 佛國平民의激動에參與하야如何히하던지同國人의心臟을鼓舞함의 政府는此를見하고 恐怖의眼을開하야『알렉산돌』二世의改革方針을一轉하야保守的反動이되얏고 自由主義에對한壓制束縛이一層甚하야다 此時를當하야 西歐에遊學하는靑年男女가 熱烈한革命의雄圖를懷하고 祖國에歸하니 이로부터 政府와 改革者間의衝突은漸々激烈하는中 改革者의運動은더욱有勢하고 더욱猛烈하얏다

當時, 露國에存在한秘密結社는第一은『마리고우』라고稱하는一派라 平穩한自由를鼓吹하는者인데그의同志는不多하고『마리고우』라고稱하는人을 首領으로삼은故로 名曰『마리고우』라함이니 彼等이自呼曰『神人』이라하얏다 大槪彼等은 모든人이 모다神靈의光이有하야 그럼으로人은모다平等한同胞라고主張하얏나니 露國의『구에가ㅣ』敎徒라고稱할만하도다

第二는『세구냥』派니即彼의『行爲의傳道』主義를採用한一派라 但이此一派도一八七五年ᄭ지그『行爲』의實行을思立하지는못하얏섯다 第三은『라우로후』派니 『라우로후』는其初에露國陸軍大佐러니一八六六年『가라고소후』事件에嫌疑를蒙하고追放되얏더니 脫走하야西歐諸國에轉行하다가『巴里고무미윤』이起하자 此에加盟하고 爾來露國學生이만히存在한『지유ㅣ리히』市에서 一新聞을刊行하야 祖國의革命을鼓吹하얏는데 露國內에잇는其黨은 新聞을秘密히輸入하야 諸方에分配하고 또資金을醵集하야『라우로후』에게送致하야其業을支持하게하얏다 『라우로후』는 自國의自治市政에努力하는것은 無益한事이라고생각하야 漸々獨逸社會民主黨의主張에接近하고 土地資本의國有論을主張하얏다

三大聖論 (十三)

大隆 金泰洽

그러나余가基督을信仰하고崇拜함은哲學的眞理보다도그의熱烈한大精神으로人을愛하고國을思하며옷호로徹頭徹尾하게宗敎를爲하는大精神이엇다 然함으로余는靜的으로道를硏鑽하시고天命을完全히하사爲世師範이되신孔子의道를思慕하고動的으로猛烈한義憤을起하사身을犧牲함으로써敎를빗나게하신基督의大精神을崇仰하고基督의人格的神祇를참으로感嘆하야마지아니하노라

사、基敎와現代

大聖基督의敎ㅣ 또한二千年來에宗敎信仰과博愛精神으로그敎理가全世界에普及되고그感化가全人類의게깁헛거늘此에不拘하고露西亞에서는임의宗敎로認證치아니하고中國에서는非宗敎運動이白熱化한다 그리하야朝鮮에서도一部靑年들은反對의傾向이잇서보히는듯하다

그러나吾人은基督敎가朝鮮社會에輸入한以後로朝鮮社會에貢獻이만은것을記憶한다 그敎의輸來는비록三百餘年에不過하지만그敎의貢獻한바는實로儒敎보다못하지아니하니朝鮮을世界에紹介하고世界文化를朝鮮에紹介하며朝鮮의舊文化를發見하고朝鮮의國文을復活케하며無識한男女의게敎理와常識을普及케하고學校와病院의端緖를입으키엿다 이것은全혀基督敎의德이라아니할수업다 此後라도얼마나한利益을朝鮮에씨칠는지不知하거니와爲先現著하게보이는것이이러하다

그러나이와가치貢獻이잇는同時에그反面으로弊端이不無하다 무엇이냐하면儒敎徒가孔子를學하고孔子의道를傳하되孔子의眞精神을背馳하고事大熱과慕華熱이甚하야그敎理보다그儀式을眞理로하야沒我崇人의惡弊端을釀出하든것과가치基督敎徒는耶蘇를學하고耶蘇의道를傳하되耶蘇의眞精神을違背하고넘어도僞善에汲々하며崇米熱이甚하다儒敎徒가朝鮮을中國魂으로化케하랴든代身에基督敎徒는朝鮮을純米化하라고勞力한다그뿐아니라敎會內에잇서々도病弊가不小하다 宣敎師나牧師는그敎理를一般信徒의게正解케하고그信仰을一般敎徒의게純實케하야圓滿히傳道에勞力할뿐이오그밧게特別한權利가업슬것이다

五、釋迦

가、王家誕生當時의釋尊

以上孔耶二聖의傳記를述함에當하야도그의時와그의處를말하얏거니와이제釋尊의傳記를述코저함에도前例와가치그의時代와그의處所를말하지아니치못하리로다 釋尊은距今二千九百四十九年前에印度國迦毗維城淨飯王宮에誕生하시니悉達多는本名이오釋迦는迦毗維王의族名이오佛陀는그出家成道後尊稱이러라 經에依하면悉達太子에서兜率天의護明菩薩로五濁惡世의娑婆衆生을救濟키爲하야白牙象을타시고摩耶夫人의게降誕하실서無憂樹下에서母后右脇으로誕生하시니라

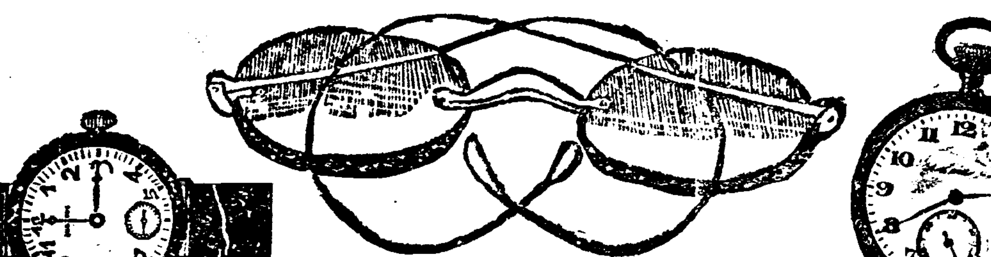

機堅時確又廉價提供

二十世紀新生活은時間的生活이올시다於千萬事를時間에依하야準備하심으로因하와時計는人皆携帶아니치못할必備品이올시다

定價表

金側치마표하구라이品腕卷同一 三十圓五十錢 三十六圓四十錢 三十九圓二十錢 四十五圓三十錢 五十六圓 六十八圓
銀側치마표하구라이品腕卷同一 十一圓六十錢 二十三圓 十七圓 二十四圓 二十六圓四十錢
ニッケル側치마표하구라이品腕卷同一 六圓六十錢 八圓二十錢 十二圓七十錢 十五圓
眼鏡之部 玉造水晶有體無體 同一함
銀 自二圓八十錢 至三圓四十錢
金張 自三圓八十錢 至四圓六十錢
赤銅九金 自三圓九十錢 至五圓八十錢
金 自十二圓二十錢 至十八圓五十錢

本人이時計와眼鏡界에셔從事한지十數餘年星霜에顧客의陰德을被한結果半分이라도報答키爲하야本舖를京城의一中央地에다新設하오니一次出產地로直輸入하야提供하오니試用하심을伏望하옵나이다

京城鍾路二丁目一番地
天鍾堂時計舖

元山府本町四丁目

고무靴及고무製品 都賣商 長島商店

(低價美形의持久力이富한最新優良고무靴)
(地方注文은確實敏速히酬應함)

우리상뎜에셔는지방에게신쳠위에편의를더하기위하야우리조션에잇는모든방직가에셔잔미하는각종물품을지극이렴하게인환되금으로속々우송하오니지방쳠위는일차시험하야보시기을쳔만복망하옵내다

朝鮮樂器及新舊雜貨文房諸具 新舊鍮器婚需一什各種木物及製造博奕 羅盤並販賣 理髮器具及 和洋諸雜貨
各種販賣並都散賣商

京城府鍾路通二丁目四十三番地
泰盛商店 朴泰均
地方引換代金

▲洋服實習生二回增募廣告

求業諸氏는勿失好機하시고火速志願하시옵 日益增加流行하는것에의다

本科男三十八人 女二十人

科目 各種洋服實習法及裁斷法及와이사쓰製造法 女子의게는특별나중수ᄯ납법도잇슴

卒業期限 校服及學生服二介月 紳士服及外套及와이사쓰三介月 開學日 一月十七日 一月二十日

出願期日 入學金及敎授料金은學生服의는二十五圓先納紳士服及各種製造法의는三十圓及月謝金으로五圓式先納卒業後技能에依하야五十圓以上八十圓俸給으로本社採用又는他店의紹介함도有함
但卒業生에게洋服店을設立이면補助함도有함
但詳細之事는三錢切手同封問議함事
但指定寄宿舍의食費는一介月의十圓先納

京城府昌成洞九十八番地(碧城旅館側)
大正十二年一月三日
歐米式合資洋服實習部 白

第五回學生新募集廣告

知하라!! 今日世界는科學의戰爭 來하라! 大勢를覺悟한靑年
知하라!! 工業發達은立國의要素 來하라! 職業을求하는靑年

一、資格 普通學校卒業及同等程度、一、期限大正十二年一月十五日
一、卒業 二個月 一、學費入學金八圓月謝金三圓
一、特色 短期限內에完全한工業技術을修得하야卒業後는相當俸給으로本院自營廠又는他工業會社에確實採用함
一、科程 化學、商業、簿記、인키、染料、洗濯、化粧、石鹼、방키、假漆、洋燭、상져을、白粉、香水、크림、防水布、帽子洋服의染色及洗濯、醸造寫眞法詳細事務 票送問

吾人實業問題의解決은 來하라! 實力으로養成할靑年
다못自作自給에잇슴 來하라! 光明으로勇進할靑年

京城府仁寺洞一七四番地
朝鮮工藝學院

最新式改良고무靴及底

品質이良好ᄒᆞ고模型이最新ᄒᆞᆫ고무靴及朝鮮靴고무底를左記元賣捌所에셔特히廉價로都散賣ᄒᆞ오니江湖人士는多數愛顧ᄒᆞ시압

元山府幸町三丁目 合資會社 朝鮮고무工作所
元山府上市場 元賣捌所 崔秀嶽商店
咸興有樂町 元賣捌所 泰盛商店
元山府本町四丁目 元山賣捌所 小田村商店

人力精米麥機

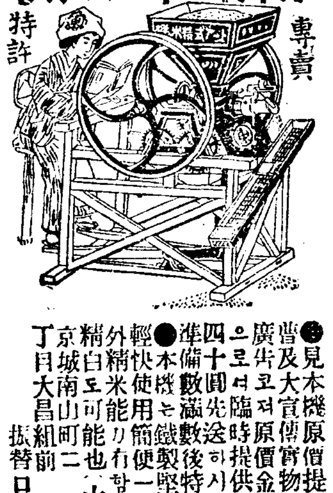

●見本機原價提供●中込要急速
●普及大宣傳實物廣告코져原價金百參拾五圓으로셔臨時提供함希望者는急速金四十圓先送하시오現品卽時發送함 準備數滿數後特價百八十圓에販賣함
●本機는鐵製堅牢耐久力永遠運轉輕快使用簡便一日(十時間)二石以外精米能力有함 麥粟黍稗及租直接精白도可能也(十個年保險證附)

京城南山町二丁目大昌組前
富士商行
振替口座京城五一八三番

萬國比較

朝鮮文明史

(附) 朝鮮陸海軍史

宏壯燦爛한朝鮮歷史 破天荒의新著述

安自山先生著

우리가文明한種族으로우리朝鮮의文明한歷史를今日ᄭ지完全히發行된者가無함은誰라도遺憾으로認하든바인대幸히自山安先生의積十七星霜을積苦한結晶으로八萬卷의古書를參考하야우리文明의眞價値를發現ᄒᆞᆫ本書이오니兄弟姊妹의必讀ᄒᆞᆯ書籍이외다

京城南門通一、一七 振替京城七一二番
發賣所 匯東書館

定價 特製 二圓 送料 十三錢 平製 一圓二十錢 送料 十三錢

感冒を引くのも胃腸から

一、胃腸が弱いと、身体全体がたるんで來ます。從つて感冒を引く多くの人は胃腸病の方に非常に多いのであります。
二、今度の感冒は犯されたが最後、仲々永いのであります。それに肺炎になる恐れがあるのであります。
三、ですから人々は胃腸を丈夫にしておくことが、感冒を引いてから騒ぐよりも轉ばぬ先の杖で御座います。
四、どうかホシ胃腸藥を服んで、胃を丈夫にして頂きたい。
五、ホシ胃腸藥は一切の胃病に卓効あるのみならず、弱い胃を強くする特長があります。

ホシ胃腸藥

星製藥株式會社 東京京橋

定價 卅錢 五十錢 一圓 二圓

中國政局

陳烱明 廣東撤退承諾

(廣東十日發電) 當地商業會議所의決議에依하야陳烱明氏는廣東에서撤退함을承諾하얏다더라

稅關舊稅率適用貨物告示

(東京電)日本外務省公表에依한즉中國上海稅關은同國의新輸入稅率實施後에도尙且舊稅率을適用할貨物에關하야八日附로써左와如히告示한意를報告하얏더라

一、一月十七日로부터以前十六日까지中國에向하야積送된一切貨物은舊稅率의適用을受함

二、積送用의船舶에積載를終了한貨物

三、稅關은船荷證券이一月十六日又는其以前의日附且貨物을積載한船舶이十七日로부터以前에貨物積載港에入港한事에關하야該港務官의發給한證明書가有하는境遇及貨物과船積時期에關하야稅關이充分하다고認하는其他證明書가有하는時는該貨物이十七日로부터以前에積載된者로認함

廣東省民軍蜂起

(廣東電)廣東各地에서孫派의運動이顯著하야最近香山地方에李安邦을首魁로한民軍이蜂起하야當局者가討伐에努力中이더라

孫文廣東發向決定

(上海十日發電) 孫文氏는數日中에廣東에向하기로決定하얏더라

孫派廣東省長任命

(廣東十一日發電)陳烱明氏의後任에는魏邦平氏로擬하더니孫派가成히鄒魯氏를廣東省長으로任命하얏더라

日公使馬賊取締事件抗議

(北京十一日發電) 駐中日公使小幡氏가滿洲馬賊取締事로十日抗議를提出하얏더라

歐米情報

佛軍「루어」占領 他國軍隊가白人及獨逸兵과共히抗議

(巴里十一日發電)佛國軍이『루어』地方의中心地를十一日午前九時에占領하고三萬五千의將士가『에센』을包圍하고 獨逸이石炭引渡不履行으로因하야佛國이此를補塡次로炭坑을採掘하기로하고技師若干을派遣하얏는데彼等이今에此鑛의採掘을決行하기爲하야現場에向한 白耳義軍隊도佛國軍隊의出動後數時間에出動을開始 한지라是等出動에依하야此等地方의他國軍隊는白人及獨逸兵과共히佛白兩軍의侵入을抗議하얏더라

佛、海軍條約批准乎

(東京電) 佛國의海軍條約에對한態度는旣히決定하고右條約의批准을經由한日英米의海軍問題는此와重要한關係가有한故로各國이皆相當히重要視하는바最近某處着電에依한즉佛國民은右條約에對하야好感이無함으로對內政策上種々의虛說이傳하나佛國議會는十六日로부터再開하고十九日頃에上程하야遲하야도本月中에批准되리라더라

佛國、米提案阻止

(倫敦十日發電) 米國々務省에서發表한公報에依한즉米國은獨逸의國際專門會議를召集할件에關하야佛國에對하야米國의案을停止케한佛國首相은最初로부터此에期於히反對치아니하얏슬터이나尙且詳細한報道에接할事를希望한다더라

佛國首相外交演說

(巴里十日發電) 佛國首相은十一日代議院及元老院에서外交의形勢에對하야重要한演說을行할터이라더라

獨廷重大事件決定說

(伯林十日發電)獨逸政府는佛國의威嚇遂行에對하야緣히必要한準備를整頓하얏다稱하고數日中에重大한決定을行하리라고傳하며外相『로ー젠ㄴ베르히』氏는聯合國賠償委員의審決이伯林政府에通知가到한直時各政黨首領을招來하야懇談하얏다더라

獨逸政府大使召還

(伯林十日發至急報) 獨逸政府에서巴里及『부랏셀』駐剳한大使를召還하얏는데아직正式으로國交破裂을意味함은아니라더라

獨逸大使召還理由 抗議와警告의意味

(巴里十一日發電) 獨逸이佛國駐剳大使及白耳義駐剳公使를召還하얏는데國交를斷絕케하는意味의行爲가아니오但佛白兩軍의侵入에對한抗議와警告의意味오右侵入은産業上의革命을惹起하야全歐洲에影響이有할는지도不知하겟다고辨明하고佛白兩國代表는伯林에駐在하더라

米國政府公文發送 佛國政府에對하야

(倫敦十日發電) 華府來報를據한즉佛國『루어』地方占領은全歐洲의財政及經濟에影響이不少하다고米國은公文으로直接佛政府에發送되얏다고非公式으로斷言하얏더라

米知事人種排斥論

(東京電) 一月八日米國『오레ㄴ쏜』州議會開會式에際하야新舊兩知事는各々政書를提出하얏는데新知事『피어ー스』는土地法案에言及하야曰吾人은蒙古人種及馬來人種에對한土地賣却及租借禁止法을制定치아니치못할것이요歐亞의兩文明은到底히融合치못할것이니吾人은此土地를日本人其他蒙古人種의平和的侵略에委任할것이아니라는趣旨로陳述하얏더라

米國陸軍運送船派送

(華府十日發電) 米國軍撤退命令은十日에發할터이며此에對하야陸軍運送船若干은獨逸에向할터인바軍隊가歸國함으로因하야乘船함은一週間內에開始되리라더라

米國無線電信力偉大

(『론네크지카르』洲하ー트퍼ー트十日發電) 米國無線電信協會는中國沿岸에서百二十哩를距한地點을航行中인船舶에加州『로스안세로스콜사』及『오ー크란드、아이쏘나州토크라스』無線電信局에서發信한者를受信한意의通告를接하얏는데此는米大陸의發信이世界全海上에서受信함을得하게되얏다더라

英、單獨不退聲言

(倫敦十日發電) 英國政府는君府에在한英國軍은其他聯合國과同時에撤退할지오不然則單獨的撤退를行치아니하겟다고斷言하얏다더라

愛蘭共和軍首領渡米

(쌋스토ㄴ十日發電) 愛蘭共和軍首領『데벨레라』氏가汽船의火夫로變服하고米國으로前往하얏다는說이有하더라

共和黨首領逮捕

(巴里十日發電) 佛國軍『루ー어』侵入에依하야勃發할줄로豫期될各地의擾亂을機會삼아歐洲의革命을計畫中이든共和黨首領은當地官憲에게逮捕되엿다더라

知多機關新聞日露通商希望

(왈쏘ー八日發電) 波蘭駐在日本公使가目下莫斯科에滯在中인데此의結果未久에日露通商上에關하야進展을見할줄로傳하며此에關하야知多政府의機關『루ー치』紙는六日의社說에最近極東露領에서種々事業을企劃하고日露通商을希望하며日本事業家도在한되日本은表面上實業을標榜하고裡面에는侵掠的野心이潛在한者이니此手段에는同意키不能하다고云々

連絡運輸統一

(東京電) 日中連絡運輸에關한規定은頗히複雜함으로通覽上에不便하든바今回의改正에依하야運賃其他運送條件에關한事項은此를日中國際連絡運輸規則에又從事員의執務上必要事項은此를日中國際連絡運輸取扱細則에各々一括하고尙日中兩國鐵道及汽船會社의協定에抵觸치아니하는商船及滿鐵線內旅客貨物의運送取扱을省線內規定及連絡運輸의規定에準據하기로하야取扱上의簡易統一을圖하게되얏다더라

對中貿易額 昨年十二月中

(東京電)日本大藏省發表에依한즉大正十一年十二月中의對中貿易은輸出은二千二百六十六萬五千圓으로前年度同月에比하야八十三萬圓이增加하고輸入은一千九百二十三萬九千圓으로前年同月에比하야四百二十一萬三千圓이增加하고一月以降輸出은三億一千九百八十四萬六千圓、輸入은一億七千五百六十四萬圓으로前年同月에比하야輸出은四千五百三萬一千圓이增加하고輸入은二百九十六萬六千圓이減少하얏다더라

大公使內定

(東京電) 在外日本大使公使中目下缺員은佛國大使、和蘭、亞爾然丁、智利公使等으로來月頃에는林駐英大使도歸國할터인되此等外交官의補充은三月末에行할豫定이며大觀內定한處는石井大使는英國、落合伊國大使는佛國、小幡公使는伊國、和蘭、智利等은新進을採用하라고目下詮衡中이라더라

貿米條項追加

(東京電) 日本政府가今回에務表한日本米買入은來十五日로부터申請의受付를開始할터인되特히申請者의便宜를圖하야左의三項을追加하얏다더라

一、受渡期限의延期를認할事

二、種類와變更을認할事

三、受渡倉庫의指定에就하야는賣主의便宜를圖할事

水産會令

朝鮮水産會令은全文九個條로成하야十三日附制令第一號로써公布하얏는데其全文이如左하더라

第一條 水産會에關하야는本會에規定하는것外에水産會法에依함 但同法第七條乃至第十條、第二十條第二項及第三項、第十六條第二項乃至第四項、第二十七條、第三十條乃至第三十二條竝第三十七條의規定은此限에不在함 水産會法中郡市水産會로有함은道水産會로함

第二條 水産會는道水産會及朝鮮水産會로함 水産會의地區는道水産會에在하야는道、朝鮮水産會에在하야는朝鮮의區域에依함

第三條 水産會의名稱에는道水産會又는朝鮮水産會의文字를用함이可함 本會에依하야設立한水産會가안인者는其名稱中에前項에揭한文字를用함을不得함

第四條 水産會는道水産會에在하야는別로朝鮮總督의定하는者를除한外其他區內에서漁業又는水産物의製造、取引或은保管의業을營하는者及其地面內에在한漁業權을有한者 朝鮮水産會에在하야는道水産會로써此를組織함

第五條 水産會는經費又는過怠金의徵收를府面에囑託함을得함此境遇에在하야는水産會는府面의徵收한金額의百分의五를其府面에交付함이可함 避치못할災害에因하야府面既收의前項에規定한經費又는過怠金을失한時는水産會는朝鮮總督의定하는바에依하야府面에對하야其納付의義務를免除함이可함

第六條 經費又는過怠金의徵收에關하야는朝鮮總督의定하는바에依하야異議의申立及裁判의申請을得함

第七條 經費及過怠金의督促、滯納處分、追徵、還付及時效에對하야는國稅의例에依함 前項規定한徵收金의先取特權의順位는府面의徵收金에次하는것으로함

第八條 水産會는會則의定하는바에依하야使用料及手數料를徵收함을得함 前項의使用料及手數料의徵收에關하야는民事訴訟을提起함을得함

第九條 水産會解散을하라하는時는會員의三分의二以上의同意로決하야其事由를具하야朝鮮總督의認可를受함이可함 前項에規定한會員의員數의計算에對하야는水産會法第十一條의二項의規定을準用함

附則

本會施行의期日은朝鮮總督이此를定함

本會施行의際現에存한朝鮮水産組合各道支部는朝鮮總督의定하는바에依하야其認可를受하야此를本令에依하는道水産會로함을得함

◈動物에年賀狀◈

日本大阪天王寺市立動物園에는每年動物에對하야年賀狀이多數來到하는데今年에는九十三張이來到하얏다◇該園長의談을據한則動物에年賀狀을送하는者가九十二名이나된다하며人이笑할는지不知하나此亦動物園이라는것이多年間諸人에게動物愛護하는觀念을與한結果라한다◇該年賀狀九十三張中에象君에來到한것이最多하니即三十八張이오其次는當年의猪君이三十五張、猿에五張、獅子에四張、虎와熊에三張、『쇼리라』『칸ㅅ루』、極樂鳥、錦蛇、羊에各一張式이다

京城在庫貨物

京城銀行集會所에調查한十二月中漢城、商銀、殖信、共益社四倉庫의貨物出入狀況을見한즉入庫高一萬九千百四十四個、評價額四十七萬五千三百二十九圓、出庫高一萬五百七十五個、評價額四十七萬四千百五十九圓으로月末現在高一萬九千五百七十七個、評價額七十三萬一千三百三十五圓으로前月末日現在에比하야個數四千二百六十九個、許價額一千二百餘圓이增加하고月中入庫品의主要한者를見한즉糯米二千五百七圓、玄米四萬九千七百十四圓、白米二千九百三十圓、糯米二萬四千四百八十八圓、大豆一萬六千四百三十圓、雜穀一萬四千七百六十四圓等이며其他需要期에入한織物類는綿織物二十六萬九千五百二十圓、毛織物二萬五千三百七十三圓을算하고出庫品의主要한者는穀類에는玄米一萬四千百九圓、白米五千五百九十六圓、糯米八千三百八十圓、雜穀一萬四千七十四圓、麥粉一萬一千九百七十二圓이며又綿絲二萬二千九百六十圓、綿織物二十九萬九千三百六十五圓、毛織物一萬一千五百一圓、煙草四萬三千六百八十三圓에至하고市況은閑散하나相當한移動이有하고오직砂糖은前月以來出入이無하얏스며洋酒도全然히出入이無하고其他牛皮、金巾等도閑散한貌樣이라더다

京城府新事業

京城府의大正十二年度新規事業은京城府의膨脹에伴하야漸次其範圍를擴大하고目下府當局에서는豫算編成中인데豫算額은例年에比하야非常히增大하는傾向이나府에서도總豫算額縮少의時인故로京城府의豫算提出에對하야即時此를採決할與否는頗히興味가有한問題이니此豫算增大의原因은水道의改善、府營道路의改修、敎育機關의充實、社會施設의完備等을期하고特히水道의改善費에는莫大한費用을要하고府營道路改修又府土木費의全部를用할지라도尙且不足하고敎育機關의充實에對한各種學校의增設에要하는建築費又에莫大한費用을投할지오特히京城商業學校의建築과如히豫算關係上十二年度內에는校舍를新築키難한事情이有하고又相當한費用을要함은汚物處理의問題는目下淸溪川에改修工事를加하는中인즉同工事의工程인二個의繼續事業을完了한연多年의懸案이든京城府內汚物處理問題도解決할지라要컨대京城府十二年度의新事業이其周圍를包圍함에不拘하고京城府當局者의府營에對한熱度의缺乏함과府尹의歡弱으로因하야相當한豫算을採決키不能함은府民이遺憾히녀이는바이라더라

京城通信廢刊

聞한바에依한즉大垣丈夫氏가社長인京城通信은今回廢刊하기로決하얏다고云하더라

朝銀今期成績

去年十二月末日에締切된朝鮮銀行十一年下半期營業成績은旣히大體決定하고目下重役이處分方法에就하야審議中인데今期는相當히良好한成績을得하얏스나前期總會에서重役이聲明한結果欠損補塡額으로八十五萬圓은利益金中에서先減될터인故로今期株主配當率은前期同樣年八分을繼續하리라더라

商議所預算案 總額七萬六千六百二十五圓

京城商業會議所에서는十一日午後二時부터大正十二年度歲出入豫算案을內定하기爲하야役員會를開會하고出席者는釘本藤次郞、趙鎭泰兩正副會頭를비롯하야進辰馬、古城龜之助、韓相龍各常議員及特別評議員閔泳綺子爵氏가出席한後釘本頭社長이着席하야豫算案을附하고協議하얏는디本年度歲出入總額은七萬六千六百三十五圓으로前年一次豫算에比하야六千百四十四圓에增額한바歲出의主要한者는事務所費五萬一千五百圓中調查部六千圓、商工業獎勵施設費九千圓、會議費及選擧費三千八百三十八圓、假人金消却七千七百五十三圓、積立金五千五百九十五圓等인데從來修繕積立金은無하얏스나今年度부터此를一千圓式積立하기로協議하고歲入의部는財界不況에因하야一般會員의負擔力을斟酌하고此를引下하게되얏고從來의附課率千分의二十에서二를減下하야千分의十八로하기로決定하고同四時에無事히散會하얏다더라

라

朝鮮佛敎一大革新(中)

島田宗敎課長談

然한데此處에朝鮮佛敎를爲하야最悅할事는昨年末에許可된財團法人의設立이라此財團法人設立의發은一昨年부터少々有하얏든바畢竟其目的으로된것은大正十一年五月에라此財團法人은『財團法人朝鮮佛敎中央敎務院』이라稱하는것으로朝鮮內의各寺刹則在來의各本寺末寺가協同하야資産을醵出하야組織한것인데朝鮮佛敎의發展을圖키爲하야宗敎、敎育의事業을하고併히寺刹相互間의聯絡을圖하라는것이라其事業으로目下計畫되는것은現在京城에在한私立東光學校로하야金僧侶養成學校로하고從來各寺刹에서行하든不完全한子弟敎育에一段의改正을加하고學德圓滿한僧侶를養成하야直히社會에活動할만한者가되게하고又布敎師養成機關을設하야現代에適切한布敎師를育成하고尙現任布敎師되는者의講習을開하야布敎師의必要한智識을補習하는지라更進하야時期到來의際에在하야佛敎專門學校도經營코자하는希望도有하고又巡回布敎師를地方에派遣하야其地의寺刹과互相聯絡하야實際的으로地方布敎를盛히하며又佛敎에關한圖書를發刊하야一般寺刹의布敎上에便宜를與코자하는것이라是等의事業은朝鮮의各寺刹이各々行하연多額의費用을要하고其完全을期함이不能함으로互相協同一致하야朝鮮佛敎를爲하야努力코자하는想覺인故로비로소朝鮮各寺刹의奮發覺醒과共히共同協力의精神을發露하게된것으로思하노라將來는各本末寺가朝鮮佛敎發展과互相扶翼함에至하는曙光인줄思하고大히此를祝賀할지라僧侶間의紛爭에依하야覺醒한人々은朝鮮寺刹이라는佛法의源泉되는寺刹을基本으로하야財團을組織하고실흔것은正히佛敎를爲하야最善의道를選하야空論을捨하고實行에就하는것인故로朝鮮佛敎를爲하야一新時期를劃한것이라고云할지라

商議所評議員會

京城商業會議所에서는十一日役員會를開催하고今年豫算案을附議하얏는디原案이成立된故로來二十三日頃에評議員會를開催하고此를附議한다더라

土木會議事項

土木會議는旣報와如히十二日午前十時부터總督府第二會議室에서開催하고有吉政務總監이議長이되야淸津及城津의築港計畫에關하야議한바가有하얏더라

道府郡島屬講習會

總督府에서는地方行政上必要한智識을授키爲하야來十五日부터二週間의豫定으로써第十一回道府郡島屬講習會를大和町一丁目行政講習所에서開催한다는데講習科目은地方行政、社會事業、地方改良、産業敎育、土木、文書、統計、警務、衛生、會計、民衆敎化、科外講演等이오開講當日에는政務總監、內務局長의訓示及講習會總代의答辭가有할터이라하며講習員數는總히八十名이라더라

鮮魚運賃改定

釜山及馬山을發地로하고中鐵鳥致院線을經由하는鮮魚는鳥致院에서三顆引의小荷物取扱을受함에不拘하고鳥致院線에는小口貨物을取扱한故로連帶取扱키不能하고鳥致院에서托送換을行하게되야不便이不少한故로中鐵은今回右貨物取扱을小荷物取扱으로改하야左記割引運賃으로輸送을行하게되얏다더라

斤量	特定賃金	普通賃金
五十斤迄	三十錢	(七十錢)
百斤迄	四十錢	(一圓三十錢)
百五十斤迄	六十錢	(一圓七十錢)

避難民慰問會解散

露國避難民京城慰問會는去十二月一日부터開始되얏는데大略目的을達하얏슴으로近々解散할터이라今日까지蒐集한慰問品은慰問袋一萬五百個、金七千七百圓인데豫定은慰問袋二萬個、金八千二百圓이엇스며尙且此에伴한諸經費即慰問品送還費其他는約一千白圓이라더라

京城府屠獸數

去年十二月의京城府屠獸數를見한즉牛二千三百三十頭、豚七百九十八頭、馬四頭、羊三頭、犬十五頭、總計三千百五十頭이니此를前年에比하면牛八十一頭、豚八十九頭、羊二頭、犬三頭가增加하고馬五頭가減少하얏스며更히此四月의總計를擧하면牛一萬七千三百九十三頭、豚五千二百十一頭、羊六頭、犬六十頭計二萬二千七百三十五頭로此를前年에對比하면牛一千六百九十頭、犬六十五頭가減하고豚六百三頭、馬十頭、羊五頭가增加하얏다더라

京城穀物組合臨檢

京畿道及京城府의現物市場管理當局者는十一日午後突然히京城穀物組合에來하야今般總督府에서全朝鮮穀物組合에發한命令事項이完全이實行되는與否를調査하얏고同組合中에는市場取引上에困한實行難에陷한點도有하니此等의點에對하야는充分히實狀을展開하야今後의取締方法에就하야協議하얏다더라

霧警號吹鳴休止

朝鮮西岸瓮島燈臺霧警號는修繕키爲하야本年一月十二日부터當分間吹鳴을休止하는旨를十三日附官報로告示하얏더라

民聲

▲丸山警務局長總裁下에各道警察課長會議는오는十八日부터兩日을連續하야總督府會議室에서開催할豫定이라는데▲이會議로말하면新年劈頭에會議로이番에協議하고決定한方針은今年을通하야繼續할수잇는것이니會議는今年에對하야長久한効力이잇다할것이다▲그러면會議의內容은外間에서預測을할수업지만警察方針이라하는것은普通의行政方針과特異하야人民의生活苦樂과直接關係가緊重한것이니公平한眼目으로萬般의事情을洞察하야各項을愼重審議할것이라한다▲京內의各面으로단이면서苦況을哀訴하는苦學生에對하야그苦況을憫惘히여기는것은普通의人心이라하겟지만은아모것도거긔對하야救濟할方法을研究한다는것은一無하엿슴으로此를遺憾으로알엇다▲近日京內多數人士의發起로來十五日鐘路中央禮拜堂內에서『苦學生救濟方法研究會』의創立總會를開한다니라하니果然으로當然히할務起라할것이다▲그러치만은아모리善良한方法을研究하엿다할지라도發起한幾個人의힘으로는實行치못할것이니이것은우리民衆이一切로贊同하야徹底하게遂行할것이라한다

商況

大阪三品 一月十二日前場

	初付	止値
一月限	二三五、九〇	二三六、四〇
二月限	二三九、四〇	二三八、一〇
三月限	二四〇、七〇	二四〇、〇〇
四月限	二四三、六〇	二四二、九〇
五月限	二四五、四〇	二四四、九〇
六月限	二四六、四〇	二四六、四〇

大阪株式 一月十二日前場

銘柄	寄	引
大株	一〇七、六〇	一〇八、七〇
同新	八七、九〇	八八、四〇
鐘紡	二九一、五〇	二九三、一〇
同新	二七一、六〇	……
商船	四六、八〇	四六、五〇
同新	一三、六〇	一三、五〇
郵船	九六、四〇	九六、五〇
同新	三六、四〇	三六、八〇
東紡	一二一、二〇	一二一、〇〇

前場京取睡眠狀態 大新漸高

▲朝大阪大新이八十五圓九十錢으로入鐘新이二百六十九圓七十錢으로入電되며本場人氣는頭重한狀況으로立會하니京取는昨止보다二十錢低한四十七圓八十錢寄付하야步調七八十錢으로九十錢까지步하다가結局八十錢에止하엿는데手振에는賣方에橋下坂田犬帰有田北村市이買方에는新田超顯崑井口田中川崎白栄三인디約一千五百株賣買되엿고仁取舊는賣買不成하고同新은四十一圓寄付로跡不成하고安取는十八圓七十錢새으로、新은阪地의好勢를伴隨하야八十六圓寄付ㄷ漸高하야三十錢에止하엿고週間에는殖新十三圓五十錢現信五圓四十錢으로止場되더라

後場京取釘附勢 大新依然好勢

前場은閑散無氣로止하엿고後場은大新이八十五圓八十錢으로入電되니人氣는迷惑狀態로立會하니前止보다僅히十錢高한四十七圓九十錢寄付에步調도無하고亦同樣價九十錢에止하야엿고仁新은依然好勢로十錢高한十六圓五十錢寄付하야步調七十錢으로結局六圓에止하엿는데場面은依然閑散하야彷徨하는狀態로不過三十分以來에止場되더라

京城府長橋町六十番地 京城株式現物取引市場 株式仲買人 金應龍 電話本局 一八五〇 一八九三 一八九九 市場專用

取引前場	寄	引
取	四七八〇	四七九〇
新	一八七〇	—
新	四一〇〇	四一〇〇
短期	八六〇〇	八六三〇

取引後場	寄	引
取	四七九〇	四七九〇
取	一九〇〇	一九〇〇
新	四一〇〇	—
新	八六五〇	八六〇〇

京城綿糸布時勢 一月十二日前場

粗布三A	二七七、〇〇
同 九龍	二六七、〇〇
同 大A	二六三、〇〇
同 金鷄	二四八、〇〇
同金剛山	二三五、〇〇
同 鶴同	一九一、〇〇
晒木綿作	一、〇五
細布飛犬	一三、五〇
同世柴島	一二、四〇
晒金布進軍	一三、四〇
同 金鵄	一三、三〇
綿糸兩面	二四三、〇〇
同 雙女	二三三、〇〇

仁川期米 一月十一日後場 (反動의小低)

今前場은前日止後의人氣가阪地止値二十七圓二十錢인十五丁高報를接하고俄然沸騰하든바인데今朝大阪初付二十六圓二十一錢으로三節亦二十一錢인情報를伴하고도買氣意外沈衰하야二十二圓六十九錢에比較的低價에始하야五十九錢까지下押하엿다가阪地의稍漸反撥하야九節九十錢의高聲을受하고場面이突然硬張하야㊅의好勢를伴한利喰買物과㋮의新規賣物이서로消化되고도오히려買氣不絕함으로九十五錢까지奔騰한後九十二錢에頑强히止하엿는데今後場에入하야阪地初付二十七圓四十錢의情報를據하고立會하니▲第一節 當中兩限은不成이나先限은二十二圓八十八錢으로前止價보다四丁低히初付하다▲第二節 阪地二節亦四十錢인情報를受하고當限은二十二圓八十錢中限은二十一圓으로二十錢까지反騰하고先限은八十七錢에始하야三錢까지小押하엿다가反히九錢으로返戾한後八錢에止하다▲第三節 阪地後報二十六錢으로三十一錢인反低를受하고當限은十五錢中限은十五錢으로各一口式生하고先限은八十九錢에始하니硬旅한人氣가稍々解弛하야七十九錢까지崩頹하엿다가八十二錢으로小返하야止하다▲第四節 阪地六節二十六錢인又後低價를伴하고當限은不成이며中限은十錢一口로先限은七十七錢에始하니場面은稍히躊躇하야七十五錢까지小押한後에止하다▲第五節 當限은不成이며中限은○八錢一口로先限은七十五錢에始하야八錢까지小返하엿다가七錢에場을止하니高低의差가十四丁이더라

仁川米豆取引所仲買人 ㊅仲買店 店主 堆浩 電話 一八〇番 一三一番

仁川期米 小林藤右衛門

株式會社仁川米豆取引所仲買人 ㊥仲買店 趙大衍 仁川海岸町三丁目 電話長九〇三番

仁川米豆取引所仲買人 仁川府海岸町三丁目 大新田義民 電話長四〇四番、二二〇 電略「ニ」又는「カネメ」

一月十二日前場 (突破三圓臺)

昨後場은阪地二十七圓四十錢인情報를伴하고二十二圓八十八錢에始하야九錢까지小戾하엿스나此邊高値에는買氣纖縮치못하고賣方一派의防戰賣物이現出하야稍히頭重의態를示하든中阪地의利喰賣押인稍々低價를傳하야止價二十五錢의報를接하고七十五錢까지反落한後七十七錢에場을止하엿는데今前場에入하야大阪二十七圓五十五錢으로二圓六十四錢인突然高報를傳함으로人氣又復沸騰하야立會하니▲第一節 當限은不成이나中限은二十一圓三十錢先限은二十三圓○一錢으로昨止價보다二十四丁高히初付하다▲第二節 阪地三節六十五錢인依然高價임을伴하고當限은二十圓八十錢中限은三十錢으로各一口式生하고先限은○二錢에始하니買氣旺盛하야二十二圓九十三錢으로崩頹하야止하다▲第三節 當中兩限은不成이나先限은九十錢에始하야八十五錢까지下押하엿다가二十三圓으로跳騰한後二十二圓九十六錢에止하다▲第四節 阪地七節七十錢인反高를接하고當限은不成이나中限은三十錢에始하야先限은九十九錢에始하니場面이稍히混沌을致하야二十三圓○九錢까지押下하엿다가○六錢에止하다▲第五節 阪地八節七十七錢인高價를伴하고當限은亦不成이나中限은三十錢으로二十九錢까지小押하고先限은○一錢에始하야十五錢까지小返하다가此邊에는目前筋의利喰賣物이續出하야○九錢까지小押하다가十錢에止하다▲第六節 當限은不成이나中限은二十五錢一口로先限은○九錢에始하야十錢까지小高하엿다가○五錢으로反押하야場을止하니高低의差가三十丁이더라

仁川米豆取引所仲買人 仁川府海岸町三丁目 ユタカ 豊仲買店 電話長六〇二、五三六番 電略(ユ)又는(ユタカ)

公定價格	
初付	二十三圓〇一錢
止値	二十三圓〇五錢
高値	二十三圓十五錢
安値	二十二圓八十五錢

一節	二十三圓〇一錢
二節	二十二圓九十九錢
三節	二十二圓八十九錢
四節	二十三圓〇四錢
五節	二十三圓十一錢
六節	二十三圓〇九錢

十二日後場(電話)

初付	二十二圓八十九錢
止値	二十三圓〇三錢
高値	二十三圓〇八錢
安値	二十二圓九十九錢

公定價格	
一節	二十二圓八十九錢
二節	二十二圓九十五錢
三節	二十二圓九十四錢
四節	二十二圓九十四錢
五節	二十三圓〇三錢

取組高	
當限	五千五百石
中限	五千六百石
先限	二萬五千六百石
賣買總石數	十萬二千二百石
本期總取組高	七、三四〇、六〇〇

硬軟의前途觀

既報와如히目下政府의現物買上說은地方産米의好感을與하야定期界에도新春發會以來로第一步의好調를示하엿다此餘影이何程度까지昂騰할는지는未來의事이나春의時勢임으로高價에는또한警戒하야買氣不添하야俄然頭重의感을與하는同時에賣方은高調를防戰의機會로認에는買方一派가狙化하야容易히額을作하는目前의形勢이라然히低價하고極力抵抗하야不知中低落의勢를容許치안이하고阪仁의四百六十餘丁을오히려廣鞘로認하고買進하는模樣이나軟軍의主唱하는一材料는阪地市場의當限十一萬石中限十四萬石인巨大한取調高를觀할時에는軟派도亦放任的態度로看過하지안이하는同時에一時變落을見하리라고推測함이더라

冬節雜貨價表

十二月二十四日 동아부인상회(調査)

品名	等級	單位	價格
內衣(사ㅅ쓰)	上	一枚	三五〇
同	中	同	二三〇
同	並	同	一三〇
同	上	同	七五〇
毛內衣	上	同	二四〇〇
同	中	同	一四五〇
同	並	同	九五〇
同	兒	同	六〇〇內外
싸ㅅ재ㅗ		一枚	圓
首卷(우도리)	女上	同	一二〇〇
同	男上	同	八八〇
同	中	同	四五〇
同	並	同	二三〇
同	下	同	八〇

仁川米豆取引所仲買人 ㋮ 廣澤正次郎 電話長七〇番 六五番 六〇番 仁川宮町廣澤米穀部 電話長三〇七番

京株市場賣買價 十二日

株名	今週中前場	今週中後場	來週中前場	來週中後場
京取	……	……	……	……
仁取	一二六〇	……	……	……
同新	四〇五〇	……	……	……
[illegible]	九一七〇	……	……	……
同新	二四〇〇	……	……	……
[illegible]	五一七〇	……	……	……
同新	一五五〇	……	……	……
[illegible]	二三七〇	……	……	……
[illegible]	四七〇〇	……	……	……
同新	三三〇〇	……	……	……
[illegible]	三六二〇	……	……	……
同新	九三〇	……	……	……
韓一	三八〇〇	……	……	……
東拓	五二五〇	……	……	……
同新	二五五〇	……	……	……
鮮土	二六七	……	……	……
朝紡	二六〇	……	……	……
滿毛	八〇〇	……	……	……
京電	五七〇〇	……	……	……
電興	三五〇	……	……	……
朝郵	三五〇	……	……	……
朝鐵	六三〇	……	……	……
中鐵	三四〇〇	……	……	……
同新	八六〇	……	……	……
滿鐵	一〇七〇	……	……	……
同新	三三五〇	……	……	……
東亞	……	……	……	……
同新	……	……	……	……
朝煙	……	……	……	……

朝鮮對岸의獨立團

마적과함께황빅뎐자를습격하야 동디의중국군대를격퇴하얏다고

석작년일월오후세시삼십분경에 마적과합한독립단의일단은국경건너만포진(滿浦鎭)상류약사리되는황빅뎐자(黃柏甸子)를습격하얏는데동디의중국군대는약한시간이나응전하얏스나필경퇴산하얏다하며독립단은그형세를타서조선안으로들어오랴하는듯하다더라

少年會의紀念式

평양텬도교소년회 입주년긔념식거행

평양텬도교소년회에서는 오는십삼일오후일곱시부터 텬도교구실에서 입주년긔념식을 거행할터이라는디 동소년회는 창립당시겨우 열네명의회원으로 조직된것인데 점점모든이러들의 흥을불니치고 더욱히리긔열(李基烈)강동화(康東燁)방상호(方祥鎬)기타제씨의열성보호한결과 일취월장하야 이년이전오날에 이르러는 회원이 일빅십여명이나되얏스며 동일거행식에는 소년회원일동의 노래와 춤이잇다하며 자미잇게흥힘하는연극(演劇)이 또한장관일터이라더라(평양)

群山署의大活動

무순종터사건에혐의인듯

본월사일군산(群山)경찰서에서는 돌연히옥구디경역전(沃溝地境驛)…라

玄義勇隊長이被害

관뎐현에서산림경찰대와만나서 싸호다가대장외세명이피살되여

오쳐에도담한뎡보에의하면 조선독립단서로군정서의용대장(西路軍政署義勇隊長)현긔뎐(玄基甸)은지난달십팔일에부하두어명과함께중국집안현(輯安縣)대청구(大淸溝)에서마뎍을토벌하든관뎐현(寬甸縣)산림경찰대(山林警察隊)오십여명과만나서로싸호다가전긔현긔뎐외세명은마참니피해되고동시에긴총한자와「모제르」권총두자와「하ー리돈」권총과 이십륙년식권총과같아한긔를쎄앗기엿다더라

文華大學의支部

류학성에동경에류학

동경신뎐구(東京神田區)준하대뎌(駿河台袋町)에잇는동방문화대학(東方文華大學)에서는 경성영락뎡(永樂町)에 조선총지부(朝鮮總支部)를 서로설치한다함은임의보도한바어니와 입학금은 삼원 월사금은 이원이오 수학년한은 이개년인바 미년사월에학년(學年)을 기시하야 달々이강의록을보니주며 학년을맛친뒤에는 론문작문으로써시험하야졸업증서를주는동시에 그중에우등으로갑을병의특대성(特待生)다섯명을선발하야 동경에류학을 시키되「갑」한명에일천이빅원「을」한명에팔빅원「병」세명에각오빅원씩의학자금을 대여준다함으로 이에입학하고자하는자가불소하다더라

定期試驗

自動車運轉手

허마다사월과십월에 이회에한하야만시험

경긔도경찰부(京畿道警察部)에서는종래에자동차운뎐수시험(自動車運轉手試驗)을거위두달동안에 한번식을시험하엿슴으로 현재에운뎐수의 수효가 점점늘어 상황을드러보면 경긔도관니에한하야서는 규측에시험되기전과시험된후에면허를맛흔운뎐수가이미륙빅여명에달하는데그중에서직업을가지고잇는자는 겨우빅여명에지나지만이하고 그남어지는모다취업하지못하고…

明德學校의有望

만여원의기부를종모하야

함남북청군하거서면(咸南北靑郡下車書面)에잇는 사립명덕학교(私立明德學校)는지금으로부터십여년전에 그곳유지제씨의경영으로설립된학교인데 그학교는본래뎌산이업슴으로 십여년을유지하기에비상한곤난중에서만흔학생을양성하얏드니근자에 그곳신사제씨와여러학부형들의 렬심으로만여원의돈을거두어 가지고학교집을새로건축하는데 그학교교사로잇는 김규직(金圭直)씨는 자긔소유인 이천오빅평의토디를학교에 긔부하얏스며 또한박태익(朴泰翼)김봉섭(金鳳燮)량씨는교사건축을 성심으로 감독하고 학부형제씨도 만흔동력을 한다하며 방금 그학교에서 교수하는학생은남녀를합하야 빅여명 이라는데 더욱히설립자박순협(朴淳協)교장김태종(金台鍾)교원김학제(金學濟)리주진(李柱珍)김규직(金圭直)제씨의 여러직원들은비상한열성으로 노력을앗기지안이하야 그학교의장래가 자못 유망하리라더라

免許狀을取消

자동차운뎐수로 과실이잇슴으로

시내광희뎡(光熙町)일뎡목일빅구십구번디자동차운뎐수박인국(朴仁國)이십구세는 작년십이월에 자동차를 운뎐하야 황금뎡(黃金町)사뎡목황금유원(黃金遊園)압흘진행할때에주의치안이한 까닭으로 일본인소천미태(小川彌太)와충돌되야 소천은드디여 사망하엿슴으로지난십일부로경긔도경찰부에서는 면허를취소하얏다더라

또는새로

발표된규측에의하야

허가하기로된것인데 이왕에는 간간자격의주소를 신고하지안이하야 사무를 처리하기에 매우곤난함을당하는일도잇섯슴으로이후부터는… 주의하야 자긔의주소가 변경되면 반다시신고를하되 만약위반하는자가잇스면엄중한처벌을할터이라더라

금주겻스나그이외에는당분간허가할수업다하며 사월(四月)과 십월(十月)두차례에 시험을보기로하야 모든시험하지안이하리라하며…

活動寫眞을改善

조치못한사진은영사하면

조선안에잇는활동사진관에서 영사하는 활동사진의 종류도 그 수효가 점점만하지며 근래경성시내에잇는각활동사진관에서 영사하는 사진중에는 풍속을문란케하는 사진이잇슴으로 경긔도경찰부 보안과에서는 이것을엄밀히취체하고자 매일 관람자의사상에 젹지안이한영향이잇는 사진을 조사하야 방지하리라더라

貞信女校의開學

금일부터개학할터인데

작년십월십팔일에 별안간일어난 시내련건동(蓮建洞)뎡신녀학교(貞信女學校)동맹휴교사건은그후에여러가지로써 사회의문뎨를일으키던바 작일정신녀학교로가서 그리된것을 무르니그학교의교사되는 신동긔(申東起)씨는말하되 「우리학교의동맹휴교문뎨로말할것 잇는모양이올시다만은우리학교에서는그런것을관계치안코 개학할작뎡이올시다」

오날부터

그리하야시니에잇는학성들이지금그다지올라왓습니다 동맹휴교사건이 일어낫슬때에 우리학교에서는 설혼다섯명의학성에게뎡학을 식히엿섯스나그후사셰에의하야 여섯명은 복교케되얏고오는삼월까지 뎡학을식힌학성이 현재에 스물아홉명이올시다 그동안에 여러신문에서 우리학교일에 더하야 잘못된여러가지 보도가 잇섯습니다

엇지못한

운뎐수들은자긔

가자동차영업을하기전에는용이히직업을엇기가어려울뿐만아니라 싸라서수용할곳이업는운뎐수들을 만히양성할셔에는각기직업을엇고자 자연운뎐수사이에경쟁이성기여박금취직하여잇는운뎐수들의생활을 안뎡할수가 업겟슴으로 동경찰부보안과(保安課)에서는 금번에다시방침을변경하야 금후로부터는 자동차영업을하는사람으로자가용 영업상의편리를도모하랴는사람과 또는특별한고용관계로급히운뎐수를허가를맛지안이하면안이될사람과기타특별한사정이잇는사람을 위하야는아모셔이든지운뎐수시험을보히고입격한사람에게는곳면허

民族一致의民大發起

북간도에서싸지발긔인되겟다고 벌서승락한사람이이뵉오륙십명

민립대학긔성준비회에서는발긔인을각도각군에모집한다함은 루루히 보도한바어니와 벌서각처로온승락자가 이빅오륙십명에 달하얏고 또아리와갓치 승락서가또도착되엿다더라

北間島 姜哲勳 朴載厦 咸北明川郡 太有爲 金璋俊 京畿利川郡 盧秉翼 黃永秀 柳遠植 兪台濬 鄭起鎔 全北南原郡 邊在倫 金聖洙 李相一 申鉉奭 崔在浩 忠南公州郡 柳靖鉉 金閏煥 沈相大 成曾永 李益模

坡州郡에斷烟會

빈궁한사람들의권고로

사람들의생활을 좌우한다는『돈』어란물질(物質)이별안간경제공황 어란사실에 억리이게되자 경성부에서와 기타각디방관령에서 는덜

우리학교

에서도이대서지

학부형중 윤귀수씨와 최경기씨가서울로올나왓다는말은귀신문에보도하엿슴니다 아모말이업다가 편지로써 진정서를보닌일은 잇섯습니다

조선녀자

교육협회의김미리사씨와 녀자청년회의 회장신일버트씨가 우리학교일로인하야 협을식히고저하여 우리학교를 여러번와서 당국자와협의 하엿다는보도는사실이업는것이올시다 그후에함경남도원산(元山)에거주하는

언제

니물가됴절최(物價調節策)을선던하며물가됴절을단행코저하얏스나 오날에 일으기서지우리들의 생활에더하야별로히드러나는바가업는 것은누구나다아는바이나요사이경긔도파주군(坡州郡)주니면(州內面)남부리(南部里)에사는박긔수(白翼洙七一)란로인은오날과갓치 우리의경제가말못되여잇슬셔「더욱이나 쓸데 업는것을 사용함으로써소비할것이업는것이라고」늣기여오든결과에 절실로령의쇠약한몸도도라보지안코여것을널니동닉로도라단여면서 그로인의친구들을 권유하든바 지나간일월부터 단연회를 조직하엿다는데 금년과갓치 치운셔를불고하고 여러면닉로 돌아다니며 단연에더하야열렬히연설하지만다하며 매번단연한터 신으로 리익열마식을 모아가지고 교육비에보태쓰겟노라고 작뎡하엿다더라

爭鬪者를檢束

술이취하야길에서 싸호다가경찰서로

시니명치뎡(明治町)일뎡목칠십구번디에서 잡화상하는 비여만(裴永晩二二)과 남대문통(南大門通)일뎡목팔십오번디 최창근(崔昌根二七)과 창신동(昌信洞)사빅륙십구번디차과운뎐수전승성(全信培二一)와또 김치원(金致元二一)등다섯명이 작일오전두시오십오분경에 종로사뎡목순사파출소압헤서 술이취하야 싸홈하는것을 동파출소순사가 인치하여가지고 동뎌문경찰서로와서 방금류치식히고취됴한다더라

重傷者는誰

자동차에다치여 인사불성은다고

작일오후아홉시삼십분경에경녕일빅구호의 자동차가남대문통부근으로부터 종로네거리 한일은행(韓一銀行)압흘지날때에 나히사십가량된 조선사람한아이 길을 건너가다가 닷치여 뒤머리를몹시상하야 즉시싸에넘어지며 인사불성에이르럿는데 이급보를들은소관종로경찰서에서는즉시송원(松原)순사부장이현장으로달녀가서 여러가지로됴사한후에욱뎡(旭町)에잇는도긔(島崎)병원으로다리고가서입원을식히엿다는데 그의성명과주소도아직까지모른다더라

牧隱先生의石碑差押

호산리씨대종회의결의로건설중 자손중두사람이법원에신청차압

고려공민왕(高麗恭愍王)당시에모든학자에게앙모를밧든한산리씨선조(韓山李氏先祖)의역사는 이미본보고금(故)목은선생(牧隱先生)의인물록(人物錄)에도자세히소개한바어니와그자손들은 충남한산(忠南韓山)에무궁한복록을누리며 계승승하야긔더를뎡하고번족하게 살어오며 선조의후음을 직히고저

교육긔관

도그종중에서두로

현시터필요한 교육긔관을 설비하고 원갓한산문화진보에 로력할뿐안이아 경신년에 더종회 의결(庚申大宗會議決)에의하야다대한 비용으로 서그선조 목은선성의신도비를다시건립하게되여방금석물(石物)을구입하야각자(刻字)을인바그자손리용직(李容稙)씨와변호사리조원(李祖遠)씨는무슨도리와무슨리유인지

놀나운게

공쥬디방법원에

신청하야방금역사중에잇는신도비를차압하얏슴으로 당디 유림제씨와그수만자손들은 전거 리용직씨와리조원씨의 모욕선조의죄를 성토하기위하야음본월삼십일로교육손선성의산소잇는 한산영모암(韓山永慕庵)에서종뎌회의를 미허한다더라(군산)

誠心稧長을告訴

지금놀이준다고 경찰서에고소데출

시니로동(蓮洞)뉵십사번디박뎡호(朴鼎鎬)는시니루하동(樓下洞)에잇는성심계장고명환(誠心契長高明煥)을거러서 종로경찰서에고소

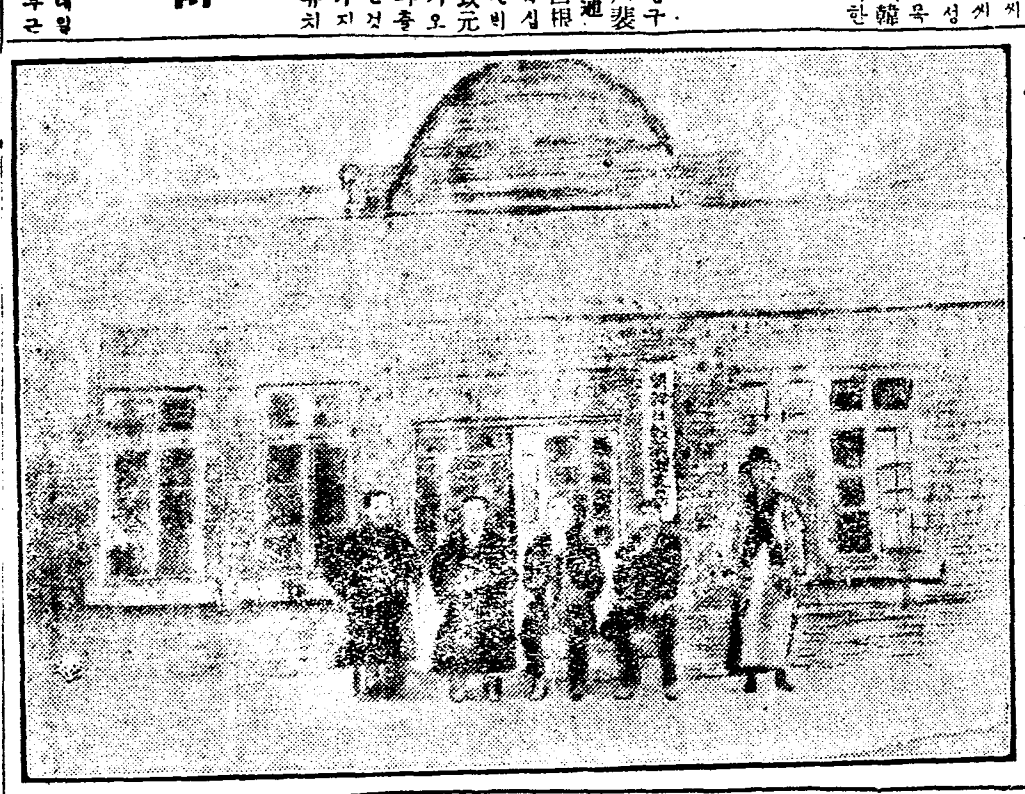

◇이던한본보만주지국과직원일동◇

掏摸盜一名에十圓式

京畿道警察部刑事課의新方針

시내에도날마다잇다십히만든 스리를소멸홀새방침을시행

우리가 전에는 별로히일홈도어더듯지못하든 근리의 스리(掏模)도적은 날로그수효가늘어가서 작년

다른계원

들도역시보종을

사람을세우고 지금올차저가라하나 다른계원들도역시보종을두는 자가입고 계중에서는보증어업순족 저금을니여줄수업다하야

窃盜者가強盜化

일본사람의집에 중국사람의도적

신의주운뎡뎡(新義州雲井町)어번디에사는일본사람산본주송(山本周松)의집에는지나간십일오젼세시경에 중국사람한명이 들어와주인이잠든틈을타가지고 의복오륙벌을 훔쳐 가는중에 그쥬인이잠을 쎄여조시 쯧처우조각을집어주인을처서중상케하고 도망하얏는데그말을들은경찰당국에서는즉시비상소집을하야현장

滿洲情報

王省長의新政策

현지사를도태하고 시험합격자를처용

동삼성(東三省)에서는봉직뎐쟁(奉直戰爭)후로부터자치에노력함은 일반이아는바어니와터리성장왕영강(代理省長王永江)씨는지난사일 세자작림(張作霖)씨를방문하고봉텬성자치뎡뎡에관하야여러가지의 견을진술하얏다는데그닉용을들은 즉동삼성도지금은졈졈자치제도가 증분히되엿슨즉제반경무를다미방 자치에포준하야시힝할필요가잇는 바이를실힝코저하면우선각현지사 (各縣知事)를기량치만이하면안될 터임으로이제음에지사도태(淘汰)를 단힝하고향자에고등관시험에입 격한사람을처용하야지방자치에증 용케할일을협의하얏다더라

中國郵便의弊害

중국우편국이취급한후에 저류민의서선이만히분실

합이빈(哈爾賓)에서 일본우편국이철 쳥삼성일인부터 지나간십이 월일에 중국우편국에서 취급하게 됨은일반이다아는 바어니와일월 일입에 중국우편국에서취급하는 력두에 조선사람과일본사람의우 편물이 지체도되고 분실됨이 그수

조선인회

에서도방침을연구

구하는중이오일본인회에서는우편에더 하이드니일본인회에서도연구 한연구한사항을발표하얏는데중국우편국으로부터우편물비달에관한 우편국으로부터우편물비달에편의 를도와주기위하야동명과번지를 보이는 천지나오는편지나 일본어 문(漢文)으로써셔던문에쓴칠일 라고 문자를쓸일과 중국우편료금 은 지난일월일일부터 봉서(封書) 예는 삼편으로 엽서(葉書)에는일 젼오리로 셔러젓는데 티양(大洋) 으로 그러타 고주의서를돌렷스며 우리조선인회에서는엇더한연구

일월일일

부터합이빈니외 통신사(哈爾賓內外通信社)의소식 을들은즉 서신이나련보를한아도 못밧아본다고함으로 중국우편국 에 불충분함이 장차엇던송화를당 케할는지 모른다고 일반에거류 민들은 더단히우려한다하며 월일일이후로 우편물중국우편국 에서 철저히비달치 못함으로

討伐隊의出動

마적을전멸하고저 북만에더군을출동

요사이들으면봉텬보안총사령장작 림(奉天保安總司令張作霖)씨는지 난번에긔최한군사회의(軍事會議) 에결뎡한것과갓치길림(吉林)흑룡 (黑龍)량성에더군을출동하야철더 히마적토벌을 긔약하는바선봉으 로지나간오일에북병영(北兵營)으 로부터데이려류련(第二旅六旅)를 출발하게하고 또조창진수사 삼자 성 곽송령(洮昌鎭守使郭松齡)과 송령(郭松齡)려장(旅長)등을소비사령(剿 匪司令)으로임명하얏는데 그량씨 는지난칠일에길림방면으로출동을 기시하얏다더라

商況

一月十日現在穀物市價를調査한즉 左記와如하더라

白米都賣	三斗入一叺	七、〇〇
白米小賣	三斗入一叺	七、三〇
小米都賣	一斗에對	九七
小米	一斗에對	一、〇八

奉天金銀相場 一月十日

金票一元對奉票	一三一
現大洋一元對金票	一〇九

(奉天)

天氣豫報

日出	上午七時四十九分
日入	下午五時二十九分
晴一時曇	自昨日午後十二時 至今日午後十二時
溫度	十二日正午 三一、六
華氏	同日六時 三〇、〇

金堤小作人의不平

地主와警官을同時怨恨

디주는사구류사집힝을하고 경관은고소장처리함에지데

우리조선에 소작인으로서 디주의 압박을 밧는일이 적지안이하지만 은 더구나금번 농사의 흉년으로 인하야 이사실의 여러곳에서 비참한 소작인들의 눈물이 … 김제군(金堤郡)반월리(半月里) 김준희(金駿熙)농장에서 우리한소작료를 예년부터바더옴으로…

죽여주시

요김창봉는셔 …

죽여주오

하야논마지거나 …

불상하니

무엇이참혹하니 …

소작료가

부족하게되는셔 …

박덕호가

봉힝히저작년졍 …

소작료를

밧는다하고 …

업다는뜻

으로동맹을결속 …

십구명이

련셔한진졍서를 …

농장으로

부터소장인에더 …

드러가서

사집힝(私執行) …

삼쥬일이

되엿스나하등의 …

자랑혼다

하니이러한사비 …

그순사에

게일원이나혹은 …

만치안이

하교스리도적도 …

불난원인

은박금송로경찰 …

再昨에大火

觀水洞中國商店

불란평수가사십사평 손히는사만여원이오

엇지된세음인지 작년서지화재는 그리심하지안잇스나금년으로부터 는날마다화재가여러번식나가지고 경관은물론이오 소방터원들은눈 코를뜰새가업시분주하게됨은본 보에누차보도하얏거니와 저작일 오후열시삼십분경에시니관수동 (觀水洞)십번디에서 비단과포목 이며 목면을무역하는유풍덕긔 (裕豐德記)란중국인의상뎜에셔큰 불이일어나가지고 엄한시삼십분

西大門町에도

이것은부주의로

저작일오후열시삼십분경에시닉서 대문뎡(西大門町)이뎡목육십번디 리춘식(李春植)집에서도불이나가 지고죽시셔바리게되얏섯다는데원 인은그집주인의부인이이웃집으로 놀너갓든셔에켜닷코간초블로부터 난것이라더라

東萊에火災頻頻

모진바람불길속에 소방터들은더활동

근일동리(東萊)에는엇지된리유인 지화재가 자조나셔사람마다 불안 …

演劇과活動

우리조선안에활동사진(活動寫眞) 상설관이만흐나 오날서지 일으도 록우리조선의 사정을표본으로 삼 어가지고 우리조선사람들의 비우 로써활동사진을 빅이여 일반관람 자에게보어게된것은업섯슴으로금 번에처음으로 오만원이란 큰돈을 들이여 두담동안을 허비하야어신 여인의조선비우가 활동하여서국 경(國境)이라는활동사진을송죽회 사에서빅이게되야다는데 이사진 으로말하면 중국과조선간에 잇는 안동현에서 성기인사실을 빅인것 이라하며 여주에중요비우로 활약 을한박순일(朴順一)군은셔양활동 사진에서 렴사로자칭하는「로로」 이상의강렴자이라하며이사진은오 날부터시닉단성사에서영사한다더 라

最新流行歐米各種帽子界覇王

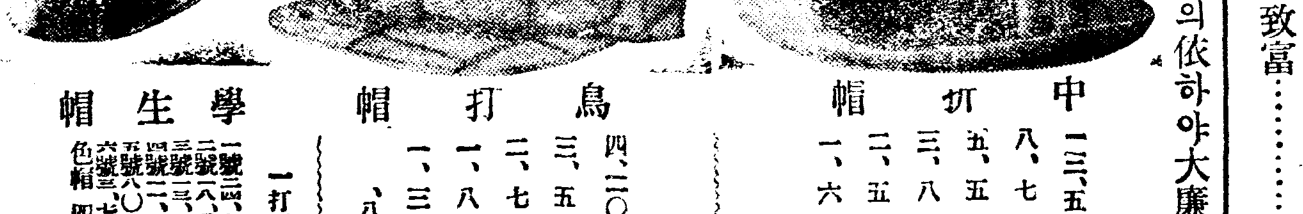

中折帽	鳥打帽	學生帽 一打價
一三、五一	四、二〇一	一號 二四、〇〇
八、七一	三、五一	二號 一八、〇〇
五、五一	二、七一	三號 一三、五〇
三、八一	一、八一	四號 一二、〇〇
二、五一	一、三一	五號 八、〇〇
一、六一	、八一	六號 七、〇〇 色帽 四、〇〇

百聞이不如一見으로一次注文試用하시오 見樣鯨尺又는曲尺을보니시요

——學生帽子製造專門商——
帽子專門商
信光商會

出產地直輸入의依하야大廉價로販賣홈

우리의民族이一件式着用하면우리의民族은數千萬圓의致富……
絹毛자케트 各種洋襪 製造所
東洋染織株式會社
京城府長沙洞八十三番地

改良한衣服次 東洋木의出現

우리는우리의物產을사랑하야내살님내가할時代올시다
自作自給 生活改造
消費節約 衣服改良
을絶叫하는此際의東洋木은우리의活動과 우리의技術로製織홈
수수하야보기죠코 튼々하야오리닙고
다듬는수공업고 갑젼어경제되는
特色을가진左記衣服次를供給하오니一次試驗하시기를

二合糸織 黑色東洋木	一疋	金二圓十錢
灰色漢陽木	一疋	金二圓
黑色漢陽木	一疋	金一圓八十錢

大人用周衣一件 但十疋以上注文限하야特別割引
京城府長沙洞八十三番地 東洋染織株式會社

順天醫院
仁川府外里二百三十番地一號 『前廣通社跡』
內科 外科 產婦人科 花柳病科 小兒科 入院隨意 診察無料

感謝廣告
一金貳百二十五圓也
本人이慈親을爲하야京城府笠井町廣信社責部乙組에入社훈지不久에今般親喪을遭하얏바同社에서遠路를不拘하시고社員을派送하와靈前極樂을吊祝하신後葬式費와已納훈入金全部를支拂하야주시여不意喪變에緊用케삽기該社에信用과感謝홈은白骨難忘이옵기以謹告하옵나이다
大正十二年一月四日
楊州郡瓦阜面松川里六五九番地 徐春植

第一○三回 무서운것은녀자! (七) 마음과갓치될가?

碧霞

어쩌에 평남이가 휘죽휘죽거러가는 그엽헤서는 쌔쌔로틸곳힐곳을노헌듯한 비단치마가 보히엿다

그리하야 태호는 지금보히는 녀자의 치마자락이 아마옥희의 치마자락인가하고 싱각하앗다그런데 평남이로말할지라도 위인이못나기는하앗슬지라도 제누의동싱되는 옥희에게는 정다운오라비이엿다

그런아닭으로 지금에태호가져곳에 남미가뜰에서 산보를하는줄로싱각한것이다 그러치만이쌔에 나무가죽ㅣ느러슨엽헤뚝확하게뜰너보히는곳과 태호의 시선(視線)과 마조칠쌔에는 두남녀가나란히셔셔가는뒤모양이 똑똑히보이는동시에 져곳에잇는 녀자가 옥희인줄로싱각하앗든녀자는 을님업는 자긔의안해 즉영자이엿다

그러나 멈쭉히보히지만은 영자의하연고흔손은 평남의억개에 반듬걸치이엿다

싱각밧게 지금에 이광경을보서정신업시 뒤로자바질듯하앗다

그리하야 생글ᄉᆞᄉᆞ우스며 깃분낫을하고잇슬듯한 져곳에잇는 평남의얼골이 눈앞에렴렴히 보히는듯하앗스며 또는이곳에셔영핏이아히로 쒸여나려셔 져곳에서깃버하는자긔의아달을홍벅싸린교심혼마음써지 성기이엿다

그러나 이평남이보다도 더욱미운생각이나는것은영자의힝동이엿다어젯게밤에부자사이에서로일장의붓그러움고도우수운일이잇섯ᄒᆞᆷ을 쥐허알지못할이가 만무하니 그엽헤방에서 잠을자든옥희역시잠을세여서나왓는데 그방안헤셔 짓거리는소리를 못드릿슬이가업다

변연히다듯고 거짓자는체한것이흘님이 업스며또는부자사이에그와갓흔일이 잇슴을지셔히알면셔도오날아침에 또져와갓치 피납이를 갓가히하는일을 보는태호는 영자에게터하야 미운마음을깁키어더웟다

「응ㅣ아럿다 참말로간악한것우계집이야 그러치만ㅣ가어리셔기가한량어업지 왜ㅣ손아귀에드러온이상은 내마음터로할것이지 무슨나회가어리고 삼님을할줄알지못하니 열마간만쌀과갓치여기여 제마음터로ㅣ여바러달나는말을 고지둣고옹락을한다니 ㅣ야말로오장이엽는위인이지 그웃는낫속에는남가라운칼이 숨어잇슬는지두치량치못할일인걸! 그러치만나회가어린계집에 그싸위성각이잇슬리가업지 또는가량잇다할지라도 그런것이야 참말로어린것의장란에 지너지못한것이닛가 조곰어라도 겁을닐것이못되지」

하는생각을하지만은 영자에게터한사랑의마음을 여전하고조곰멀하지는 아니하앗고 또는지금자긔눈압헤보히는 져ㅣ광경에터한질투의마음도 역시조곰도벌하지아니하앗다

그리하야 태호는이중퇴마루의란간을붓잡은체로 정신업시평남과영자의뒤모양이 나무에가리여아니보히는에써에도 멀건히그가리여진나무만바라다볼쌘이다

그런데어써에 나무서듬오로부터세여풀니는 영자의랑랑한우숨소리가 터호의귀에 들니엿다

어셔에영자의우숨소리는 종달세가 홍에겨워노리하는소리와갓치자유스럽고쾌활한우숨이엿나니쌀혼한뒤로 벌서한달이상이되얏지만 영자가태호에게터하야 여처럼창피고쾌활한우숨을 건녀며본적이업는 처음듯는우숨소리이엿다

그리하야 지금에저웃는영자의엽헤서 외양만남보기에음전한평남이는 흥이저워서 싱긋벙긋하는모양이 지금에보히는듯하앗다

이럿케싱각하는 태호는저ㅣ평남과영자를향하야「에라 더러운놈 더러운년」하고얼골에다가 춤을비앗는것과갓치춤을그아리로, 비앗트면서 그득거운눈섭에는굿세이게결심한빗을씌우고 아래층으로 문연히니려가앗다

이쌔에태호는 자긔의분거를참지못하고 아모죄업는하인을 공연히ᄭ지즈면서 저우세수를하는둥마는둥하고얼골을씌푸리면서아침상을바덧다

그러나태일아참밥을 한가지로먹는영자는 아직도그뿔안히서도라오지아니하앗다

「이의야ㅣ아씨가어듸가섯셔?」

라고태호는 어린게집아히를향하야 공연히ᄭ지는목소리로말하앗다

「네ㅣ저압뜰에게서오」

「그러면 ㅣ가이러낫쏘녀 쌀의가서두러오시라고 왜ㅣ아니힛서」

「네ㅣ지금나가서 드리오시라고하겟습니다」

라고겁어난목소리로터답하면서 영자를부르러나아갓다

自省 向上의 土臺

釜山 黃紀秀

吾人은新年을頌하고自省을唱하야二千萬同胞의精神的土臺를期成한然後에可히文明의民志를喚醒하기를希望하노라吾人은經濟上困難에陷하야國家的,社會的,學識的,物質的,勞働的意味를咫尺에置하고萬里갓치悲觀하는此際에吾人은自省力을眞率하야一土臺를心上에建築한結果로外國人의觀覽上親切한歡迎을受코자企待하노라吾人은自省力이不富함으로生活上拘束에縲하야그文明을無視한바因하야智識에淺短하고道德이薄弱하고信誼가埋沒하고修身이無常하야恒心이恒産에不副하야그居處와衣服에羞恥를不免하는者七分에過하고그居留上道路潸渫며그營業上採鑛漁業과그生命上農業紡織이各其科學的方法을不得한所爲요그子女의敎育과親戚의導率이各其學識에不富한所致인줄明言하노라吾人의程度가至愚至劣하야文明의地域에向上하기至遠한故로記者는自省力으로一土臺를築成하도록勸告하노라更히朝鮮人의政治를보라朝鮮人은勿論그貧乏한囊中에서稅金을搾出하나그用途에對하야는發言할權利가無하며그政治가勿論人民日常生活에緊密한關係가有하나朝鮮人은그生活을支配하는政治에對하야意見을提出할機會도有치못하며不意의拘引을當하고或은權利剝奪을當할지라도呼訴할곳이無할뿐不啻元來『人權』그것이無하다하야도可하며社會狀態를觀察하면宗敎,道德,文藝學術等에可觀할要領이無하도다吾人은此에對하야不滿을含하며不平을抱하노라機會잇슴에마다吾人은此에鐵槌를加하야써打破하거를希望하며大火를擧하야써燒盪하기를熱願하노라假使兵을驗하야戰을較하고자할진되先히帳中에坐하야彼此의衆을籌하며敵을計하나니謀이시出動하는者ㅣ그비록猛將이라할지라도捕虜의運命을免치못할지며그비록勇兵이라할지라도敗北의慘禍를避치못할지라故로上將은知彼知己하나니知彼知己는맛천되『自省』의한道理이라吾人은朝鮮二千萬民族이新年을當하는此際에特히自省을加하기를希望하노라吾人은朝鮮民族에게問하노라諸君은民族的으로向上하기를希望하며個人的으로光輝잇기를要求하는가此를爲하야或은不平을吐하며或은不滿을表하는가吾人은그當然한줄을知하노라그러나諸君은果然衷情으로부터民族을『愛』하며衷情으로부터個人의『權威』를思하는가實로愛가有하며實로權威를覺하는가此가萬一脣舌로만吹함은全部徒事며徒勞라諸君에게民族的『愛』가充滿하고兼하야個人의權威를覺함이緊切할진대吾人은思하노라萬事가解決의端緖를得하앗다고愛가深하면自然히團結이堅固할지며自覺이切하야爲하야生命도不惜하는지라그畏할바이무엇이며그成치못할것이무엇이뇨故로吾人은朝鮮民族이그希望을하기前에는몬저그『愛』의有無와『自覺』의徹底如何를自省함이可할가하며理는비록愛가深하고自覺이徹底하면萬事가解決이될것이나그러나事實에在하야는果然그手段과方法을善히省하여야하나니愛와覺이吾人의希望을達히는根本이되며端緖가되는것은事實이나그러나그全部는아니로다이럼으로實地를尊重히하는經世家는『目的』을達하고『希望』을遂함은『手段』에對하야그『方策』에對하야苦心하나니吾人의愛와覺을果然事實에實現하야써吾人으로하야곰吾人의生을樂하며吾人의生을歌하게할方策이무엇인가吾人은此에對하야躊躇업시斷言하고자하노다吾人은첫재『學』하여야하며吾人은둘재『富』하여야한다고現代文明國의基礎가그實은學에在하고또한富에在한즉吾人이學하지아니하고엇지그學한者로부터力을較하며吾人이富하지아니하고엇지그富한者로더부러生을爭할수잇스리요吾人이眞實로吾人의悲慘한生活을打破하고자할것갓흐면그根本的方法은오죽그生을向上시키는道理를그悲慘한現狀우에加할수밧게無하도다然則吾人의言하고자하는바要旨가무엇인고吾人의悲慘한生活은要컨되文明한生活을營爲할要素를吾人自身에保有치못함으로써自省을鼓吹할것이즉吾人은此際에他를怨恨할것도無하며他를誹謗할것도無하고오죽默々히自省하며自責하야奮發하기를바랄싸름이로다吾人은此『自省』를向上의第一步로認定하며果然土臺로想定하나니省察이不足한人民은人民으로民族은民族으로그希望과抱負를能히達하며遂하지못하는것이라吾人은新年을迎함에自省으로써土臺에向上함을祝하노라

各地報道

仁川貿易一億圓 突破紀念祝賀

仁川港에昨年貿易額은一億圓을突破하야新記錄을成한事는既報와如하거니와此에對하야仁川府民의多年間宿望이成就되얏슴으로來二月九日의仁川紀念日을際하야一大祝賀會를開催하라고目下準備에着手하얏는되同祝賀會는一般의記憶을保全시키기爲하야第一有意義한祝賀會를開催하며고商業會議所를爲始하야府廳과稅關에서는種々考究中이던바近日相談會를開하야具體的으로決定할터이라는되紀念輸業書數萬部를發行하야닐에仁川을紹介할計劃을既히決定한듯하며더욱遞信當局에對하야『紀念스탬프』押捺法을懇願하얏다더라(仁川)

高靈郡의曙光

近日經濟狀況이漸々困迫하야가는故로各人民의心志가發達됨인지慶北道高靈郡雙洞面은自來金寒暄窩先生의子孫이世居하는地인디金龜鉉氏는年紀가六十에近한老人으로目下道評議員의一人이오自己에別亭을一新히修理하야講習所를施設하고靑年子弟指導에盡力하며兼하야靑年會에會長으로推選이되고該面下東洞은百餘戶大村으로農業을爲主하는村落인디有志朴在敏氏의發論으로全洞에斷煙하기로同盟하고前日使用한던煙管은不遺一件하고收聚하야舊事務所에任置하고此의浪費하던煙草價로一般稅金의補充하기로決議된바此說을聞한權郡守重默氏가該洞의出張하야其嘉尙한旨를勸奬하얏고權郡守赴任後로貯穀組合을奬勵하는더其方法은每戶朝夕炊飯時에米麥粟間一匙식貯蓄하기로하는더大略萬戶로豫算하면十年間四十餘萬圓의巨額이貯畜되리라함으로一般人民이此를大歡迎하야既是實施에着手하얏는터其成績이頗히良好하며此外에도人民의許多한便宜上施設이多하다더라(慶北)

公共施設의狀況

新義州府內에置한公共施設數는左와如하더라

新義州府廳 新義州學校組合 朝鮮總督府營林廠 新義州監獄 新義州地方法院 鎭南浦稅關 新義州支署 新義州警察署 新義州郵便局 第二守備隊本部 平壤專賣支局新義州出張所 新義州海港 檢疫所 新義州公立尋常高等小學校 新義州公立普通學校 新義州公立工業補習學校 新義州公立商業學校 新義州公立高等普通學校 中華民國領事館 新義州米豆檢查所 職業紹介所 共同宿泊所 簡易食堂 公會堂 共同洗濯所(平北)

車氏의敎育熱

昨年八月부터群山松昌洞安息敎에서는夜學會를開催하고熱誠敎授이던中市外屯栗里居有志靑年車永武君은此를一層進學키爲하야諸般計策을自擔이고精神的敎授下에二十餘名의男女學生이良好한成績을表顯하얏슴으로地方人士들은該氏의敎育熱을莫不稱頌하더라(群山)

三竹學校開校式

安城郡三竹面에잇는三竹學校創立後熱誠을傾하는中이라함은本報에旣報한바어니와去六日에同校舍內에서開校式을盛大히開催하얏는바學父兄其他來賓이多數하얏스며李部植氏의經過報告後에將來維持方針을熱誠的으로長時間을吐하야學父兄及來賓에게感覺을與하얏는디一般學父兄及來賓側에서自發的으로贊助金을投하얏는더其金額과氏名은如左하더라

李範雨、陳和善、李部植各三圓、金昌奎、柳根泰、許撽、李建弼、權秉燮各二圓、金庸植、李智憲、金秉鉉、李秉晩各一圓五十錢、鄭鳳錫、金在先、崔衡鎭、申九熙、禹世均各一圓、權鳳植、洪居杓、徐廷鶴各五十錢、張容槃掛鍾一座、李智憲白堊一匣(安城)

李氏門中의敎育熱

舒川郡韓山面蓮峯里는韓山李氏의累世基点地인바該李氏門中에서는現代敎育이緊急함을覺하고學稧를設立하야貯蓄金이巨額에達한바距今十餘年前부터大規模的私立麒山學校를設立하고附近靑年子侄을敎養한바現今該校를卒業하고官公署에勤務하는者도多有할뿐不啻라現今有爲子侄을敎養한成績도當地公普校에借聘한功勞가잇는지라一々好績을엇고저當面長李玄珪、該校評議李衡珪外諸氏는尤益努力하야熱心敎導함으로附近靑年子侄의게多大한功績을與하얏슴으로該門中敎育을一般人士들은獻賀不已하더라(韓山)

雙岩農民의大總會

全南順天郡雙岩面에서는去十二月三十一日에農民大會總會를開催하얏는디役員中會長은朴漢琰、副會長趙光鉉、幹事長姜永泰、趙壁淑、姜碩鉉、朴洪涉、金仕彦諸氏가被選되얏고諸般事項은去十日에協議決定하얏다더라(順天)

小作人의陳情書

全南順天郡海龍面에서小作人이蓄起되얏슴은旣히報道하얏거니와今日々지郡當局에서는如何한解決이無함으로去五日에該面海倉里에서八百餘名이會集하야代表를定하야郡當局에陳情書를提出하얏다더라(順天)

主日學校新年宴會

仁川府內里耶蘇敎會內幼年主日學校에서는去九日午後六時三十分부터市內牛角里幼稚園內에서新年宴會를開催하고男女職員二十人이列席하야晩餐會가有하얏고同十時에散會하얏다더라(仁川)

新詩

어데로가나?

月隱 李聖得

— 뎌로가나?
사랑하는 누이야 동생아
알들 살들이 귀여워하시는
어마님의 그욱한 품속을써나서
색々하게 부러오는
모ㅣ진 바람을 무릅쓰고
어둡고 가(邊)업는 넓은 荒野에
뜻업고 넉(精神)업시한거름두거름
긔ㅂ고도 쓰다가 써ㅂ무더지는
우섭고 두려운 虛榮의 굴속에?
어대로가나?
작업시 귀여운 누이야 동생아
갈길을 못오라 가는길 압여라
西山을 너머가는 보름지난半달은
언제든지 쑹구러 밝은빗터련만
피잇고 눈물잇고
뜻잇고 넉(精神)잇고
그 무엇인 自然의幻影에
뭉치(凝固)는
그안이밧부다 哀願하건만
시고도쎨다가 몸서리 처지는
얄밉고 드러운 虛僞와虛飾에?

(未完)

新年初頭經濟界

永興에年頭의一般經濟界를觀察하면柴木市場은酷寒을싸라多少의活氣를生하고穀物市場은昨春에開業한文基善氏店에서大豆輸出이有하고其他는休息狀態를呈하며綢緞布木市場은愁眉를未開하고家畜市場은人氣가特異한感觸이無하며土地家屋은賣買가無하야財界回復을特하며그他가別로變動이업시沈衰狀態에在하더라(永興)

佛敎振興會總會

佛敎振興會創立總會를固城郡玉泉寺의主催로一月七日午後二時에晉州護國寺內에서臨時議長黃義浩氏의司會下에서滿場의盛況으로開會하얏는티宋憲爽氏趣旨說明이잇슨後에順序에依하야諸般事項을決議하고同七時에閉會하얏다는티該席上에서當選된幹部諸氏는左와如하더라

會長李晃宇、副會長黃義浩、評議員金斗台、蔡瑞憁、任晩聖、池弘游、朴和見、朴桂燦、裵漢鉉、鄭台範、宋憲爽、張文、幹事李寶浩、吳官守、鄭淳伯、會計金斗台、書記吳官守(晉州)

各般社會及團體數

新義州府內에在한會社銀行其他團體를調査한즉左와如하더라

平北農業株式會社 新義州印刷株式會社 新義州貿易株式會社 新義州倉庫株式會社 共同保管株式會社 平安商業株式會社 西鮮運商株式會社 新義州木材株式會社 朝鮮材木株式會社 滿鮮製函木材株式會社 新義州製藥株式會社 朝鮮肥料株式會社 新義州窯業株式會社 滿鮮染料株式會社 新義州酒造株式會社 朝鮮燐寸株式會社 新義州支店 鮮滿木材車輛株式會社新義州支店 株式會社石崎商店新義州支店 株式會社新義州水產市場 株式會社新義州銀行 株式會社朝鮮殖產銀行新義州支店 鴨綠江運輸株式會社 滿鮮運送株式會社義州支店 新義州運送合資會社 新義州電氣株式會社 新義州驛 新義州荷扱所 新義州保線區 停車場호테루 新義州金融組合 鴨江日報社本社 平北支局 東亞日報社新義州支局 新義州商品仲介組合 新義州埠頭組合 新義州基督敎靑年會 私立新明義塾 新義州運動俱樂部 私立東昌學院(認可中) 組合朝鮮印刷所 滿鮮通信社新義州支局 朝鮮新聞平北支社(平北)

小作人組合創立總會

湖南線松汀里에서는特志靑年洪禹鎭氏外大七名의發起로小作人組合員募集에硏究努力한바每市場마다私務의多煩함을不顧하고道路市街邊에來往人等을多數集合식히고發起人諸氏는木組合의必要刪立에對한說明趣旨의宣傳을施하엿슴으로其結果六百餘名의入會志願者가有하엿다 그럼으로 去十二月二十日(松汀里市場日)을際하야午後三時부터松榮座에서小作人組合의創立總會를開한바光州郡으로부터倉品郡守外隨行몃名과當地松汀駐在所長、新聞記者等의列席이有하고組合員은定刻前부터雲集되야約四百餘名에達하엿는터朝鮮人側大地主와日本人側大地主等이各몃各이參席하얏고洪禹鎭氏의開會辭가有한後發起한靑年裵順植氏로부터本組合發會의趣旨를說明하엿스며更히洪禹鎭氏는本組合의規則을朗讀한後發起人側몃名의本組合을爲하야有利의說明이有하엿슴으로一般게無限한感覺을與하엿섯스며規則及決議事項을互相和協하야此를了한後任員等을選擧하기로되얏는터組合員一同은一致同意하고時間의關係로因하야選擧委員을發起人側으로委任한後同日午後七時頃에閉會하얏더라(全南)

豫防種痘施行

京畿道振威郡平澤에天然痘가發生하야平澤署의李衛生主任은大迫公醫及巡査一名과共히去九日에發生所附近을巡回하야豫防種痘를施行하얏다더라(平澤)

京奉間鐵道時間

滿鐵理事京城管理局長久保要藏氏는八日朝着의連絡船으로上陸同十時發特急으로京城에向하얏는되氏는言하되川村社長은今回에朝鮮滿鐵道를巡視하고十日朝京城에着하야同日總督府를訪問하고官民有志를招待하야晩餐會를開하고十一日朝京城發同夜七時四十五分에棧橋着의急行列車로서來釜하야同夜鐵道호테루에서釜山의官民을招待하야晩餐會를開할터인故로余는病氣로因하야明九日朝京城에歸하야社長을來內할豫定이오社長은新年早々大連에行하야沿線各地의重要한個所를巡視하고其地方의官民을招待하야朝鮮線에入한次第로세十五日議會開會前에上京하야議會中東京에滯在할豫定이오今期議會에서는滿鐵의問題를格別히이것이라할수는업지마는엇덧턴지滿鐵經營의前途財政上에多大한努力을要할는지할수업소그리하야余는滿鐵勇退說은全혀訛傳으로이러한說을無責任에流布케함은迷惑이라關釜連絡船時間改正에伴한鮮滿線의時間改正은本年五月부터現在釜山發時間은如何間多少早速할事가되고特殊히目下實施中의午前十時釜山發特急行列車는今回의時間改正에依하야京城着時間을今에조곰早速히하고午後五時前後着이된것이오又滿鐵은大英斷을取하야現在列車以外에釜山奉天間에直通特急列車를增設하고此列車에는三等寢臺及展望車等의設備를施하고其料金도低下하야門司大連間船便乘客을皆悉朝鮮經由의鐵道乘客이되게取扱할豫定인터此計策과如함은滿鐵에서는大關係인故로此計畫遂行과相待하야所謂東京奉天間十時間短縮이實現케되고次에釜山東萊溫泉場의施設에就하야는單히『호테루』經營을合하면他에道路改修、交通機關의完備、朝鮮人浴場等改善에着々進步하는바其內이라도交通機關으로自働車와如한十二人乘大型自働車數臺는旣히注文하엿는터近日中廻着할터이므로每日不絶運轉하야料金은馬車의料金과大差別업시一日東萊에遊하야三圓位의入費로서取할수잇게할터이며溫泉經營에就하야는大田의儒城溫泉에도相當設備를施할터이라고云々(釜山)

巡査講習生來鮮

過般來日本에서募集中이던總督府巡査講習生五十名은去九日夜入港의關釜連絡船으로서釜山에上陸하야同夜十一時發列車로京城에向하얏더라(釜山)

尹慈與官退院

慶北道慈與官尹炳氏는公務를因하야安東郡方面에出張하얏다가自動車의顚覆을因하야脅骨이斷折하야慈惠醫院에서治療中이던바漸次全快에至함으로去七日에退院하얏다더라(大邱)

辭令塔

▲무산계급(無產階級)에잇는여러량반님이식산공제회(殖産共濟會)를창설하고무산계급에잇는사람덜을모집하야무슨직업이던지약소한자본이라도불게하고 그활동하야 유익하게되더면자는뜻으로▲써는그실시함을 바라기에 나는그성을날마다 는중이나 아모소식이 업스니아주궁금하야못견디겟서요 이사람도다티한자본은업습으로여러량반의경영하는것을 뒤단히 찬성하니로밧비시작될하시오 이사람도만일원자금이라도가지고참가하겟서요(일로동자)▲군일각신문을보면모골(毛骨)이송연한일이만치마는그중에도 더욱이심한일은 엇던지처에는 성산한지 일기월가량되는이히를 내다버렸너거▲또엇던집근암에는 성산한지 몃주일가량되는남자를 니다버렷너니하니 이것이우순리유인지알수업단말이다여러티하야말하기는 좀어렵지마는녯날습관으로반가에서흥실힝한결과에 이러한일이잇고보면 체면을유지한다하야 인도상에 못할일을힝하는일이잇섯겟지마는▲내젼에는 지금이나이싸위부정한 힝는이잇슬지경이면자유연애를유지한다하엿더할가 소위체면을유지한다하고이러한 인도상이나 더의상에못할일을 하고보면형벌한것에 그죄악은장차귀게 코도라가 겟느나말이야(지연자)

廣告

成南西湖津驛前 三成運輸組 朴在球 崔錫泰 朴在珣 / 海産物委托賣買 李 朴京浩

奉天十間房 滿鮮特產物貿易輸出 華鮮洋行 總經理 金昌鎬 執事 劉盡臣

當十一日(木曜)부터晝夜公開 新寫眞全部交換
米國그리스피ㅣ社映畫 滑稽 活動狂 全二卷
米國유ㅣ니버ㅣ살社映畫 探偵劇 闇中의音幻 全五卷
米國푸소쎄퍼ㅣ、프로되까ㄴ社 特別映畫 史劇 내가國王이된다하면? 全八卷 主演위리암、파ㅣ넘氏 原作자스틴、히ㄴ드리ㅣ맛카ㅣ氏 監督프ㅣ든、에드와ㅣ드氏
米國바이타그러프會社特作品 連續最終篇 鋼鐵兒 全十四、十五篇四卷上場
神出怪沒하는怪婦는誰何? 最後의勝利는누구에게? 懸賞抽籤期日來十五日 曉將빌로너오氏의決死的活躍을보라!
京城府仁寺洞 松竹特約 朝鮮劇場 電話本局二六二○番

一月十三日부터新特選 二大名畵公開
米國유社스타ㅣ映畫 第十一號 實寫 후인네天然畵 全一卷
米國유社研究室映畫 喜劇 無斷拜借 세더후레ㄴ스퍼氏出演 全一卷
米國유니버ㅣ살會社 喜劇 命의煙 호ㅣ기 쏭氏 밀도레드、무ㅣ아孃 共演 全貳卷
米國유니버ㅣ살會社大傑作 西部劇 크라데스월토ㄴ孃主演
米國유니버ㅣ살會社大傑作 人情劇 富娘과貧娘 일링쎗독크孃主演 쏘써지스 세로氏助演 全五卷
冒險連續 다이야몬드女王 에드와드랄氏監督 第十一篇 責苦의掌握 第十二篇 誘拐 全十八篇三十六卷
米國세데ㅣ支社必死的大作品 아니다한세ㄴ孃主演 와나오라트氏 월니암베런氏助演
神秘的連續大映畫 幻의敵 第一篇 運命 第二編 싸네스트의紛失 全十五篇三十一卷
豫告 近日上映 米國유니버ㅣ살會社 유엘映死的大映畫 世界無比 冒險活劇 争鬪 全八卷 최리시라레인孃主演 最長呎
유社特約 京城府貫鐵洞 優美館 電話本局二三三六番

(순) 開業廣告 (의)
診察科目(診察無料、入院隨意)
◎內外科 ◎花柳病科
◎小兒科 ◎皮膚科
◎眼科 ◎產婦人科
京義線新幕驛前 順天醫院
醫師 金瓚斗 高炳模
看護婦 金在龍
白
(원) (던)

朝鮮信託
◉營業科目
一、信託 金
一、證券 信託 預
一、動產不動產의信託預
一、代理 貸付
一、擔保 貸付
一、其他一般信託業
●營業案內進呈
株式會社
本社·仁川本町·電話一三二番
出張所·京城明治町·電話一五九五番

料理業
最新式純佛蘭西高等料理及迅速酬應輕便
定食一圓五十錢(其他臨時酬應)
京城府南大門三丁目富田美術館內
(前후아미리호테루跡)
후아미리輕便西洋料理店
電話本局一一二八番

職業
●●●新案美術고무品製造法地方通信敎授 新案美術고무靴修繕法地方通信敎授 年中無休自宅就職器具貸與製品當店買受
熟練一日 二圓以上(一郡一名限 特約店許可)
●事業案內書二冊壹萬部限하야無料郵送함
京城府太平通二丁目大漢門前 太陽고무商會

一月十一日부터 프로그람新寫眞提供
實寫 名優生活 第十二號 全一卷
喜劇 못된作亂 全二卷
人情劇 夜半의로ㅣ맨스 파스트나소날映畫 全六卷
連續大活劇 第四回 大다ㅣ산 第七、八篇四卷上場
連續大活劇 第三回 紫의騎手 第五、六編四卷上場 全十五編三十一卷中
豫告=(一月十三日부터) 藝術界를爲하야! 精神界를爲하야! 生한大活劇 國境 全十卷
朝鮮初有의大映畫요! 斯界最先의大福音!
授恩洞 團成社 本局電話九五九番

◈長夜靑燈에絶好伴侶가될好讀物은반다시永昌書館에問議하사옵소셔
◎靑年時代 活修養 五十錢
◎名媛 新女子寶鑑 八十錢
◎노라 一名은人形의家 八十錢
◎現代 勞働問題 八十錢
◎戀愛悲劇 疑問 一圓
◎學生自習 時文尺牘 二十錢
◎實用註解 新式普通尺牘 五十錢
◎時體 家庭尺牘 四十錢
◎新式 諺文尺牘 五十錢
◎流行懷中 無雙時體尺牘 三十錢
◎必携懷中 獨學 日語自解 五十錢
◎過去의罪 四十錢
◎實地應用 作文大方 七十錢
◎悲劇 눈물 上下 一圓二十錢
◎俾士麥과 獨逸帝國 五十錢
◎獨逸皇帝 카이제루實記 五十錢
◎最新式家庭小說 江上淚 五十錢
◎懷中日鮮 新式雜歌 四十錢
各種書籍大發賣元 京城府鍾路三丁目八十五番地 永昌書館 振替口座京城六二三一番

腎氣强壯의聖藥

戰慄할阿烟도一時에快樂을取카爲하야吸用하오우리蔘茸益壽丸은永久한幸福을爲하야精製한秘傳靈藥으로現今支那各地에서大流行大歡迎을受하며그効力은참으로偉大하오身體난健康을增加하고快樂은永久한바服用하신지一週日이면非常한快感을어드며阿烟癮者라도一劑이면아조雲捲晴天으로다시난성각나지안난靈藥이외다

阿烟癮者여來하라!
虛弱者여來하라!
枯陽으로人生의快樂을不知하난者여來하라!

定價 二十日分 金十圓 四十日分 金十八圓

廣大無量한効能

이藥은元來病者를保護還元케하고健康者를益壯培養케하난慾望에準備하난要素이올시다그런故로이蔘茸益壽丸은其責任者의苦心과血誠에感觸한비되와우리人生의光明을始覺하고如此無量한効能을透得하야우리社會에公開하오니自今으로病者何憂며無病何愁哉아 이(蔘茸益壽丸)을一週間만服用하시면心神이爽快하고消痰降火하오며消化力이倍進하와食慾을難忍이오며二週間을連服하오면氣力이旺盛하야元氣를回復하며膝寒腰痛과手足厥冷과自汗、盜汗이自然消却되오며三週間乃至一個月以上을繼續連服하오면肌膚가華麗하고臟腑가滋潤堅實하며早漏遺精과陰陽兩痿가不思儀로興奮하오며百病이俱退에換骨脫態하와隆冬盛暑라도不知寒暑하고延年益壽하와自此以後에난百藥이無所用이라하여도過言이아니오니自身을사랑하시고幸福을希望하시는海內人士시여一次試服하시오

▲神經衰弱 ▲貧血蒼白
▲多夢氣惡 ▲陰陽痿症
▲腎氣不足 ▲房事困難
▲早漏遺精 ▲膝寒腰痛
▲手足厥冷 ▲下焦濕冷
▲消化不良 ▲化痰降火
▲咳嗽喘息

蔘茸唐草材直輸入 特別廉價
人蔘鹿茸專門 都賣散賣
京城府授恩洞三十二番地
蘇仙膏丸 靈腫補血調經淋疾快治散 本舖 藥種貿易 商 朝鮮商會
振替口座京城一○三八六番